

Newsletter - Coelhos

SEMANA 31
01-08 a 07-08-2022

Coelhos

DESTAQUE SEMANAL

Na semana em análise as cotações médias nacionais do coelho vivo (de 2,2 a 2,5 kg) e abatido (de 1,1 a 1,3 kg) mantiveram-se estáveis em relação à semana anterior.

COTAÇÕES MÉDIAS NACIONAIS - SEMANAIS

PRODUTO	Unidade de Comercialização	MÉDIA DA SEMANA	VARIÇÃO PERCENTUAL		
			Semana Anterior	Semana Homóloga do ano anterior	Semana Homóloga do Quinquénio 2017-2021
Coelho vivo - 2,2 a 2,5 kg	€ / kg Peso vivo	2,25	0,0	25,0	29,3
Coelho abatido - 1,1 a 1,3 kg	€ / kg Peso carcaça	4,87	0,0	21,8	26,5

COELHO VIVO de 2,2 a 2,5 kg
Cotação Média Nacional

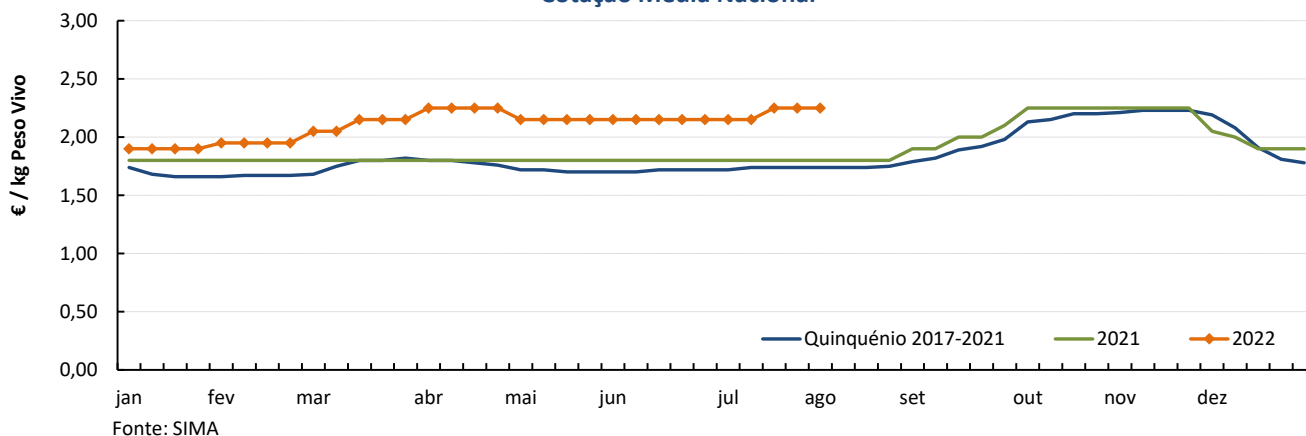

COELHO ABATIDO de 1,1 a 1,3 kg
Cotação Média Nacional

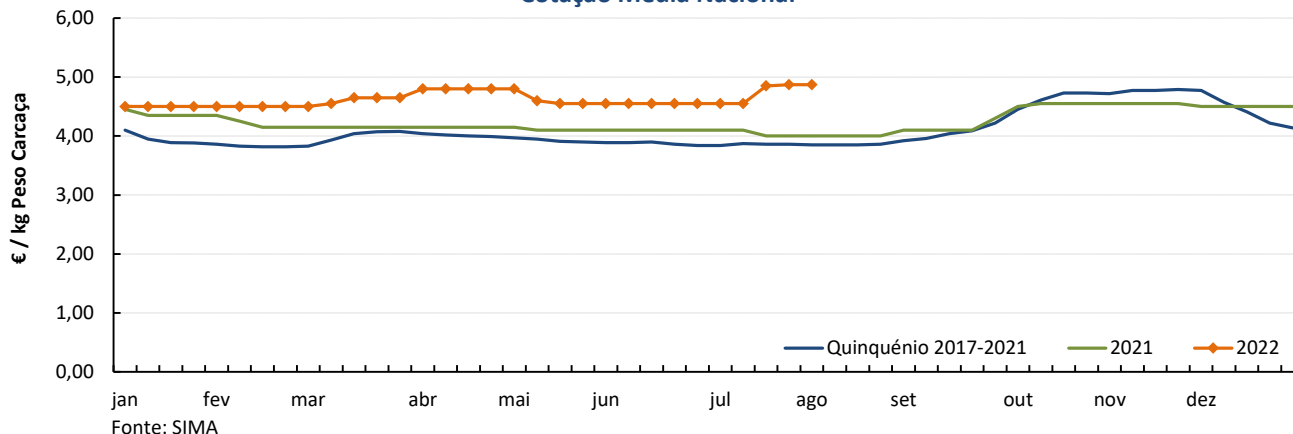

Coelhos

01-08 a 07-08-2022

Cotações em Mercados / Bolsas de outros países da União Europeia

1. ESPANHA

1.1. MADRID / LONCUN - BOLSA

		sem30/2022	sem31/2022
Coelho jovem 1,75 - 2,20 kg	EUR / kg P.Vivo	2,250	2,250

Var. Sem Ant. (€ / kg)	Variação (%) Sem. Ant.
0,000	0,0

1.2. MONCUN (BOLSAS DE BELLPUIG E MERCOLÉRIDA)

		sem 30/2022	sem 31/2022
Coelho de 1,900 - 2,125 kg	EUR / kg P.Vivo	2,350	2,380
Coelho com mais de 2,125 kg	EUR / kg P.Vivo	2,300	2,330

Var. Sem Ant. (€ / kg)	Variação (%) Sem. Ant.
0,030	1,3
0,030	1,3

1.3. PREÇO MÉDIO NACIONAL DE ESPANHA

		sem 29/2022	sem 30/2022
Coelho jovem de 1,80 - 2,20 kg	EUR / kg P.Vivo	2,2507	2,2698

Var. Sem Ant. (€ / kg)	Variação (%) Sem. Ant.
0,019	0,8

2. FRANÇA

2.1. COTAÇÃO NACIONAL - PRODUÇÃO

		24/06/2022	01/07/2022
Coelho Vivo	EUR / kg P.Vivo	2,050	2,040

Var. Sem Ant. (€ / kg)	Variação (%) Sem. Ant.
-0,010	-0,5

2.2. RUNGIS

		29/07/2022	05/08/2022
Coelho "Standard"	EUR / kg P.Carçaça	5,20	5,20
Coelho "Trié"	EUR / kg P.Carçaça	5,80	5,80

Var. Sem Ant. (€ / kg)	Variação (%) Sem. Ant.
0,000	0,0
0,000	0,0

3. ITÁLIA

CUN Conigli

		29/07/2022		05/08/2022		Var. Sem Ant. (€ / kg)	Variação (%) Sem. Ant.
		Cot. Mínima	Cot. Máxima	Cot. Mínima	Cot. Máxima		
Coelho até 2,5 kg	EUR / kg P.Vivo	1,810	1,870	2,030	2,090	0,220	12,2
Coelho com >2,5 kg	EUR / kg P.Vivo	1,870	1,930	2,090	2,150	0,220	11,8

n.d. - não disponível

O conhecimento do mercado é a chave do sucesso!

O SIMA disponibiliza informação essencial para os empresários agrícolas e outros agentes tomarem as melhores decisões.

 Para consulta de preços de produtos agrícolas consultar o site: regsima.gpp.pt/regsima/consulta/
Coordenação Central

 Gabinete de Planeamento, Políticas e Administração Geral
 Direção de Serviços de Estatística
 Divisão de Estatística

tel: 213 234 600

SISTEMA DE INFORMAÇÃO DE MERCADOS AGRÍCOLAS
 Praça do Comércio, 1149-010 Lisboa

 e-mail: sima@gpp.pt