

Newsletter - Bovinos

Semana 31

01 a 37-08-2022

DESTAQUE SEMANAL

As cotações médias, de novilho e de novilha, 12 a 24 meses, Turina, aumentaram, 0,050 €/kg C. A cotação média, de novilho, 12 a 24 meses, cruzado Charolês, aumentou 0,025 €/kg C, mas a de novilha, não se alterou.

Região Beira Litoral

Na área de mercado Aveiro e na Região, as cotações mínimas, de novilha e de novilho, 12 a 24 meses, Turina, aumentaram 0,20 €/kg C, mas as cotações mais frequentes, aumentaram 0,10 €/kg C.

Região Beira Interior

Na área de mercado Guarda, as cotações, mínimas, máximas e mais frequentes, de novilho e de novilha, 12 a 24 meses, Turina e de novilho, 12 a 24 meses, cruzado Charolês, aumentaram 0,20 €/kg C.

Na Região, as cotações, mínima e mais frequente, de novilha, 12 a 24 meses, de novilho Turina, aumentaram, 0,10 €/kg C, mas a cotação máxima aumentou 0,20 €/kg C; as cotações mínimas de, novilhos, 12 a 24 meses, Turina e cruzado Charolês, aumentaram 0,20 €/kg C, mas as cotações mais frequentes, aumentaram 0,10 €/kg C.

Região Alentejo

Na área de mercado Estremoz: as cotações, mínima e mais frequente, de vitelo fêmea, 6 a 8 meses, cruzada Charolês, diminuíram, 0,20 €/kg V e 0,10 €/kg V, respetivamente; as cotações, mínima, máxima e mais frequente, de vitelo macho, 6 a 8 meses, cruzado Charolês, diminuíram 0,45 €/kg V, 0,05 €/kg V e 0,15 €/kg V, respetivamente; as cotações, mínima, máxima e mais frequente, de vitelo fêmea, 8 a 12 meses, cruzada Charolês, diminuíram, 35,00 €/U, 180,00 €/U e 68,00 €/U, respetivamente; a cotação, mínima, de vitelo macho, 8 a 12 meses, cruzado Charolês, aumentou, 30,00 €/U, mas a cotação máxima diminuiu 50,00 €/U.

Na área de mercado Évora: as cotações, mínima e mais frequente, de vitelo fêmea, 6 a 8 meses, cruzada Charolês, diminuíram, 0,24 €/kg V e 0,10 €/kg V, respetivamente, mas a cotação máxima, aumentou, 0,01 €/kg V; as cotações, mínima, máxima e mais frequente, de vitelo macho, 6 a 8 meses, cruzado Charolês, diminuíram, 0,48 €/kg V, 0,06 €/kg V e 0,18 €/kg V, respetivamente; as cotações, mínima, máxima e mais frequente, de vitelo fêmea, 8 a 12 meses, cruzada Charolês, diminuíram, 47,00 €/U, 185,00 €/U e 73,00 €/U, respetivamente; as cotações, mínima e mais frequente, de vitelo macho, 8 a 12 meses, cruzado Charolês, aumentaram, 28,00 €/U e 4,00 €/U, respetivamente, mas a cotação máxima, diminuiu, 75,00 €/U.

Na Região, a cotação, mais frequente, de vitelo macho, 6 a 8 meses, cruzado Charolês, diminuiu 0,18 €/kg V; a cotação, máxima de, vitelo macho, 8 a 12 meses, cruzado Charolês, diminuiu 75,00 €/U, mas a cotação mais frequente, aumentou 4,00 €/U.

Observação: De acordo com N.º III, Parte I, Anexo VII do Regulamento (EU) N.º 1308/2013 do Parlamento Europeu de 17 de dezembro de 2013, a carne de vitelo (macho ou fêmea) é denominada:

- a) Vitela, quando $6 \text{ meses} \leq V < 8 \text{ meses}$);
- b) Vitelão, quando $8 \text{ meses} \leq Z < 12 \text{ meses}$).

Nota: kg C: kg Carcaça; kg V: kg Vivo; U: Unidade

Fonte: SIMA/Direção Regional de Agricultura e Pescas de cada Região.

Na Bolsa de Bovino-Montijo, a cotação de vacas aumentou 0,20 €/kg C, as restantes cotações não se alteraram.

Bovinos

01 a 37-08-2022

BOLSA-MONTIJO

CATEGORIA	Cotação €/kg Carcaça (R)		Variação	
	31.ª Sessão	30.ª Sessão	(€)	(%)
	05/08/2022	29/07/2022		
Novilho-A	5,05	5,05	0,00	0,00
Novilha-E	5,10	5,10	0,00	0,00
Vitela-V(*)	6,00	6,00	0,00	0,00
Vaca-D	3,70	3,50	0,20	5,71

(*) Carne de vitelo (macho ou fêmea)

Fonte: Bolsa de Bovino-Montijo

Cotação Bolsa Bovino Novilha

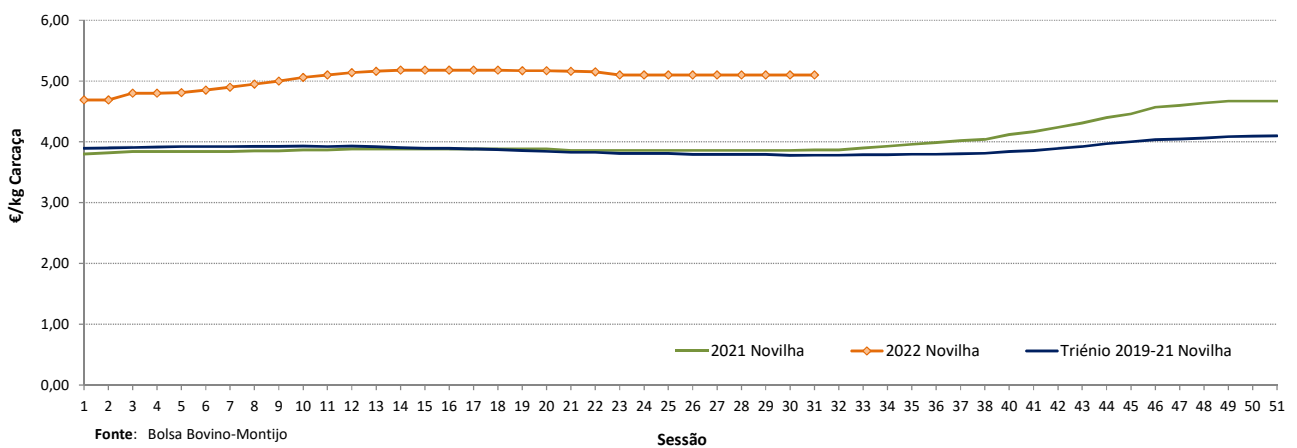

Cotação Bolsa Bovino Novilho

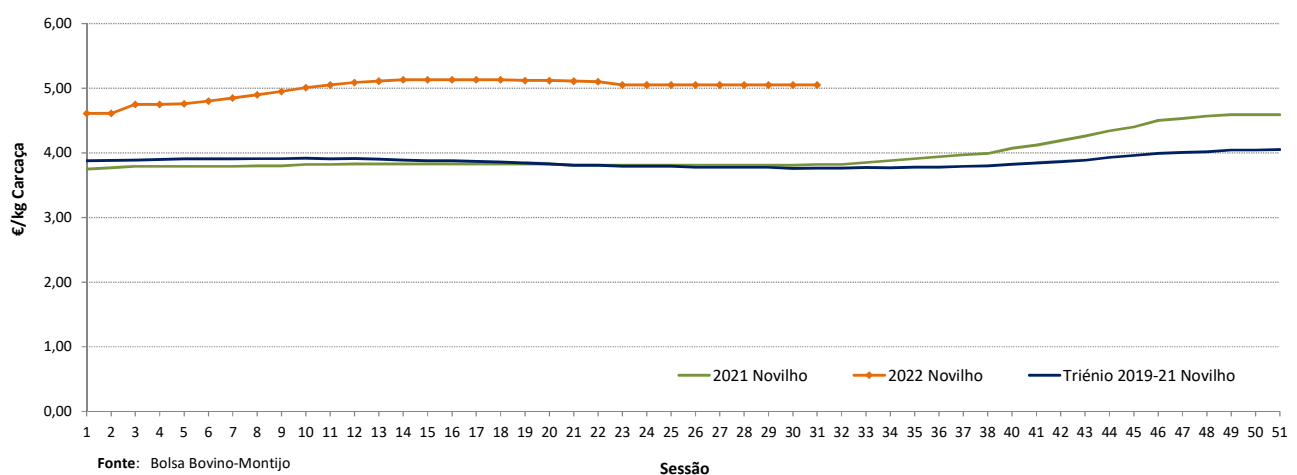

Bovinos

01 a 37-08-2022

COTAÇÃO MÉDIA SEMANAL

PRODUTO (12 M ≤ idade < 24 M)	Cotação Média Semanal(*)				Variação relativa à		
	€/kg Carcaça				%		
	Sem 31	Sem 30	Sem 31	Sem 31	Sem 30	Sem 31	Sem 31
	2022	2022	2021	triénio 2019-2021	2022	2021	triénio 2019-2021
Novilho cruz. Charolês	4,788	4,763	3,738	3,774	0,52	28,09	26,85
Novilho Turina	4,000	3,950	3,075	3,133	1,27	30,08	27,66
Novilha cruz. Charolês	4,983	4,983	3,800	3,764	0,00	31,14	32,38
Novilha Turina	4,038	3,988	3,158	3,197	1,25	27,87	26,30

(*) Continente

Fonte: SIMA/GPP

Cotação Média Semanal (Continente)
NOVILHO cruzado Charolês (12 M ≤ idade < 24 M)

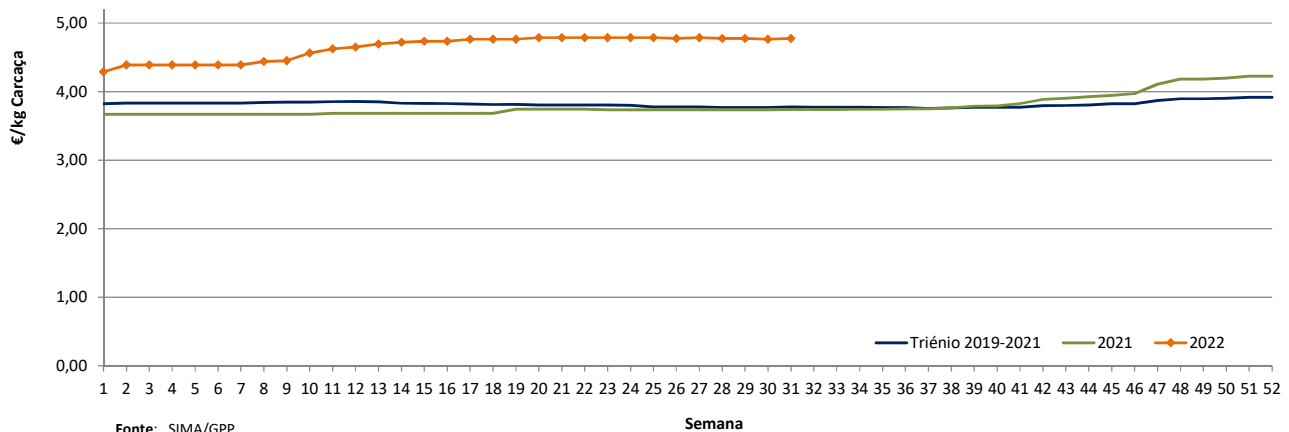

Cotação Média Semanal (Continente)
NOVILHO Turina (12 M ≤ idade < 24 M)

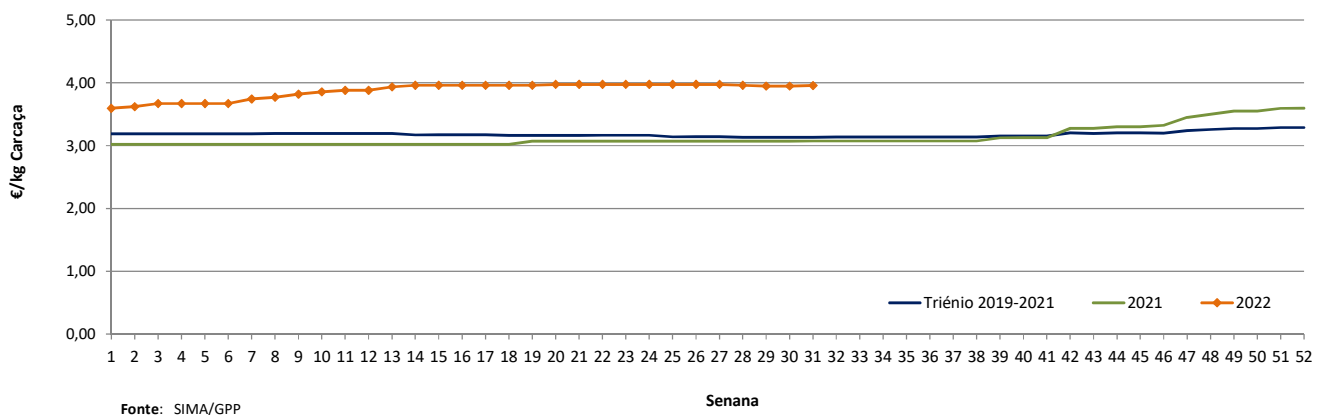

Bovinos

01 a 37-08-2022

**Cotação Média Semanal (Continente)
NOVILHA cruzada Charolês (12 M ≤ idade < 24 M)**

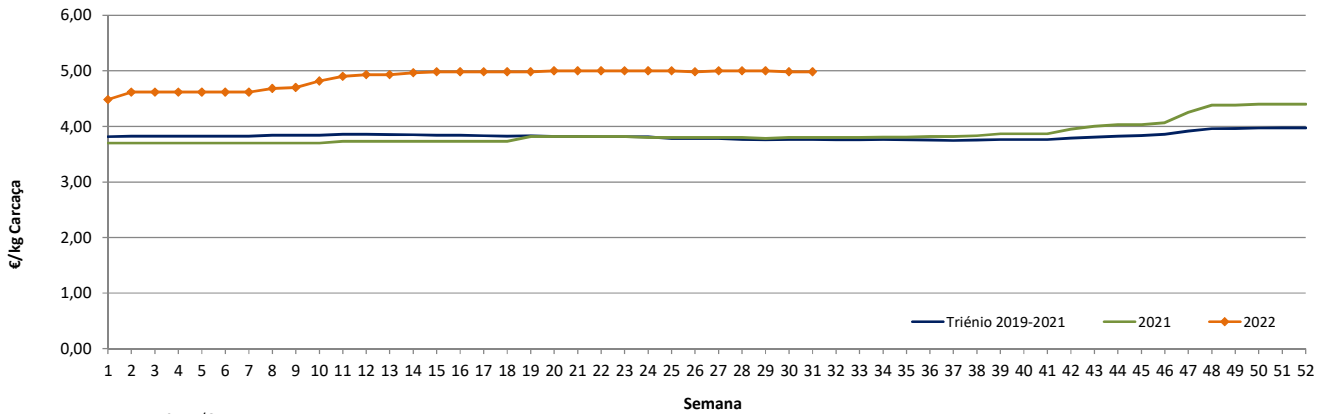

Fonte: SIMA/GPP

**Cotação Média Semanal (Continente)
NOVILHA Turina (12 M ≤ idade < 24 M)**

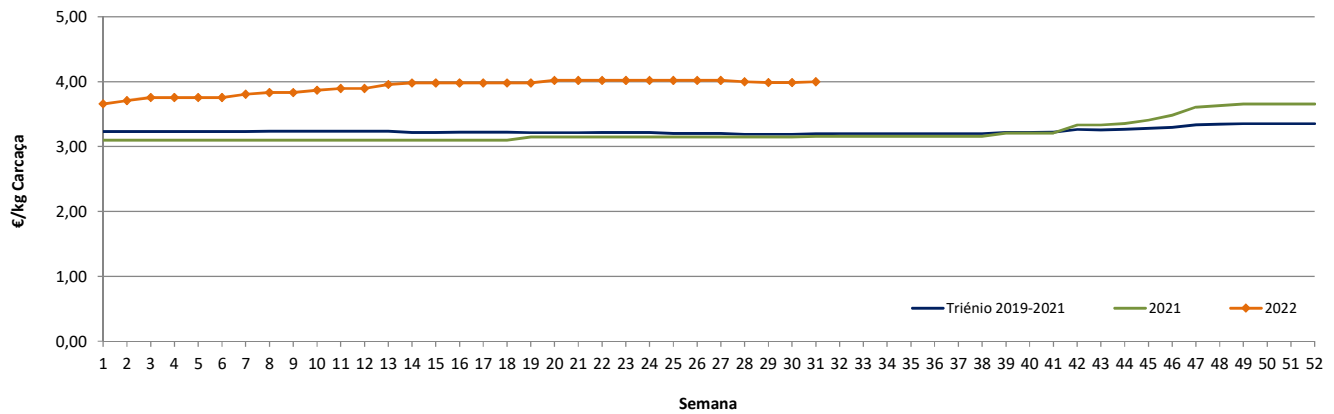

Fonte: SIMA/GPP

Bovinos

01 a 37-08-2022

PREÇO MÉDIO SEMANAL

30.ª Semana-25 a 31/07/2022

Categoria(*)	Classe(*)	Preço Médio (**) €/kg Carcaça					Preço Médio (***) €/100 kg Carcaça	
		Norte	Centro	L. Vale Tejo	Alentejo	Açores	Continente	Portugal
V-Vitela		4,05	5,05	4,51	–	3,35	431,33	426,85
Z Vitelo	U3	5,07	5,12	5,02	–	3,80	507,38	487,56
	U3	4,30	–	5,05	–	–	476,41	476,41
	R2	4,66	5,08	4,20	4,00	3,76	453,94	427,07
	R3	4,22	–	4,63	4,00	3,82	437,36	426,16
	O2	4,20	4,94	4,40	4,00	3,44	434,05	407,51
	O3	4,10	–	4,28	–	3,59	415,00	407,03
A Novilho	U2	4,88	5,08	4,80	5,33	4,13	492,22	487,12
	U3	4,50	5,06	5,05	5,33	4,01	509,24	503,28
	R2	4,69	4,99	5,27	4,60	3,58	503,30	463,65
	R3	4,09	5,05	5,21	5,04	3,88	495,21	475,55
	O2	4,23	4,55	5,01	4,00	3,46	444,14	402,88
	O3	3,84	–	5,05	4,00	3,67	420,82	408,40
B Macho n. castr. >2 anos	R3	2,20	–	5,05	–	3,50	321,26	324,41
C Boi	U2	–	–	–	–	–	–	–
	U3	–	–	–	–	–	–	–
	U4	–	–	–	–	–	–	–
	R3	5,99	–	–	–	–	599,24	599,24
	R4	–	–	–	–	–	–	–
	O3	–	–	–	–	–	–	–
	O4	–	–	–	–	–	–	–
D Vaca	R3	3,34	–	–	–	3,51	333,87	337,49
	R4	4,12	–	–	–	3,42	411,98	403,10
	O2	3,00	3,23	–	–	2,59	304,00	287,80
	O3	3,29	5,00	2,20	–	2,67	340,14	318,04
	O4	4,08	–	–	–	3,30	407,99	403,49
	P2	2,24	3,02	2,10	–	2,37	236,41	236,96
	P3	2,14	–	–	–	2,32	213,98	217,34
E Novilha	U2	4,93	5,11	5,05	–	4,11	501,42	497,43
	U3	4,35	5,20	5,05	–	4,02	474,89	463,07
	R2	4,75	5,06	4,83	–	3,84	483,82	474,81
	R3	4,20	5,01	5,28	5,33	3,58	493,95	472,06
	R4	–	–	5,53	–	–	553,00	553,00
	O2	3,75	4,79	5,28	4,00	3,28	421,85	397,88
	O3	3,84	–	5,16	4,00	2,96	432,59	396,05
	O4	4,20	–	–	–	–	420,00	420,00

Nota: Preço à entrada no matadouro, isento de IVA

(*) De acordo com a Grelha Comunitária de Classificação de Carcaças: Anexo IV e N.º II, Parte I do Anexo VII, do Regulamento (EU do Parlamento Europeu) N.º 1308/2013 de 17 dezembro de 2013

(**) Regiões: Preço médio ponderado calculado relativamente ao peso

(***) Continente e Portugal: O preço médio resulta da ponderação dos preços médios regionais, sendo que esta ponderação foi calculada com base no abate registado em 2021, atualizada em 01 julho de 2022

Fonte: SIMA/GPP

Bovinos

01 a 37-08-2022

PREÇO MÉDIO SEMANAL- UNIÃO EUROPEIA

I - NOVILHO AR3

País (Ordenação de origem)	Preço Médio Semanal (€/100 kg Carcaça)		Variação (%) Sem 30/Sem 29
	Semana 30 25 a 31/07/2022	Semana 29 18 a 24/07/2022	
Bélgica (BE)	436,50	436,50	0,00
Bulgária (BG)	n.d.	n.d.	-
República Checa (CZ)	432,22	429,08	0,73
Dinamarca (DK)	525,63	521,07	0,88
Alemanha (DE)	495,62	491,18	0,90
Estónia (EE)	n.d.	n.d.	-
Irlanda (IE) (Boi BR3)	483,26	486,05	-0,57
Grécia (EL)	n.d.	n.d.	-
Espanha (ES)	490,34	498,17	-1,57
França (FR)	512,00	512,00	0,00
Croácia (HR)	489,21	481,84	1,53
Itália (IT)	484,65	467,53	3,66
Chipre (CY)	n.d.	n.d.	-
Letónia (LV)	n.d.	n.d.	-
Lituânia (LT)	400,96	420,57	-4,66
Luxemburgo (LU)	526,68	c	-
Hungria (HU)	n.d.	n.d.	-
Malta (MT)	n.d.	420,51	-
Países Baixos (NL)	543,00	511,00	6,26
Áustria (AT)	463,39	462,35	0,22
Polónia (PL)	477,27	454,07	5,11
Portugal (PT)	470,79	478,92	-1,70
Roménia (RO)	430,32	390,04	10,33
Eslovénia (SI)	431,02	429,64	0,32
Eslováquia (SK)	468,55	460,01	1,86
Finlândia (FI)	492,89	483,21	2,00
Suécia (SE)	528,50	526,08	0,46
U.E.	493,97	490,94	0,62

c: Confidencial

n.d.: Não disponível

Fonte: Observatório do Mercado de Carne-Carne de Bovino-Estatísticas-Comissão Europeia

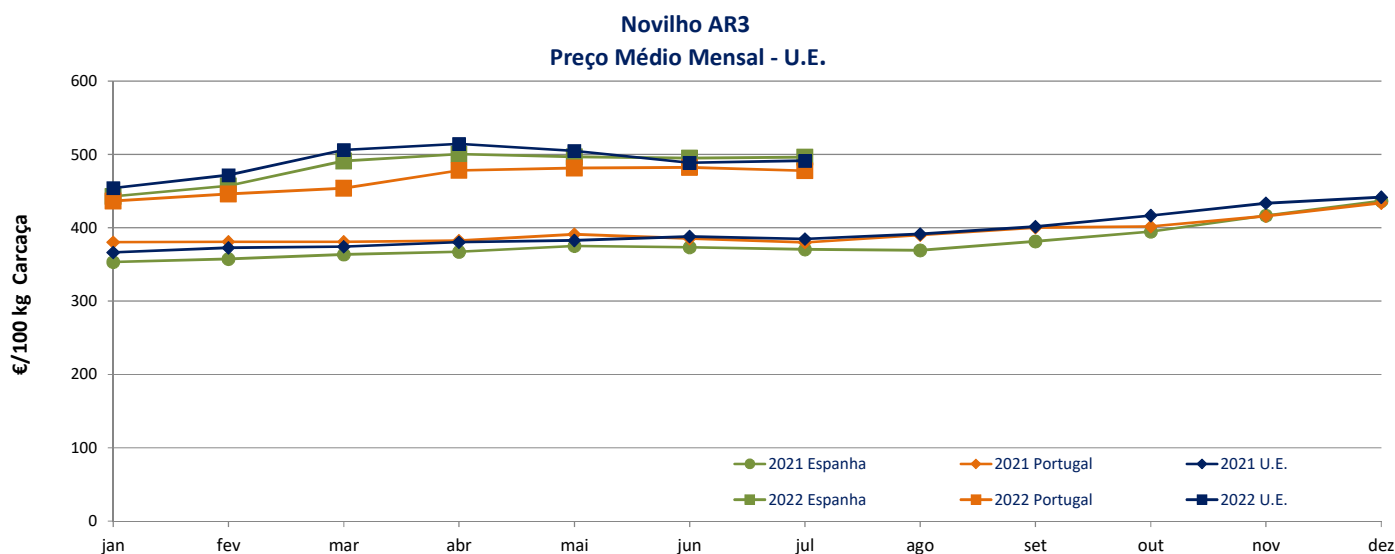

Fonte: Observatório do Mercado de Carne-Carne de Bovino-Estatísticas-Comissão Europeia

Bovinos

01 a 37-08-2022

II - OUTROS BOVINOS-VIVOS
A. VITELo MACHO DE RECRIA-VIVO

(8 dias a 4 semanas)

A.1 VITELo MACHO TIPO LEITEIRO-VIVO

País (Ordenação de origem)	Preço Médio Semanal (€/Cabeça)		Variação (%) Sem 30/Sem 29
	Semana 30 25 a 31/07/2022	Semana 29 18 a 24/07/2022	
Bélgica (BE)	106,83	106,83	0,00
Dinamarca (DK)	90,67	90,67	0,00
Alemanha (DE)	119,32	118,96	0,30
Irlanda (IE)	148,62	139,28	6,71
Espanha (ES)	143,10	144,93	-1,26
França (FR)	95,00	95,00	0,00
Itália (IT)	154,63	155,01	-0,25
Países Baixos (NL)	117,00	117,00	0,00
Áustria (AT)	132,83	163,74	-18,88
Polónia (PL)	160,06	160,06	0,00
Roménia (RO)	50,00	56,51	-11,51
U.E.	116,66	121,95	-4,34

Fonte: Observatório do Mercado de Carne-Carne de Bovino-Estatísticas-Comissão Europeia

A.2. VITELo MACHO PARA CARNE-VIVO

País (Ordenação de origem)	Preço Médio Semanal (€/Cabeça)		Variação (%) Sem 30/Sem 29
	Semana 30 25 a 31/07/2022	Semana 29 18 a 24/07/2022	
Bélgica (BE)	375,56	375,56	0,00
Dinamarca (DK)	164,60	164,60	0,00
Alemanha (DE)	227,10	225,40	0,75
Irlanda (IE)	225,32	188,64	19,44
Espanha (ES)	250,00	245,76	1,73
França (FR)	232,00	233,00	-0,43
Itália (IT)	280,53	282,64	-0,75
Países Baixos (NL)	232,00	232,00	0,00
Áustria (AT)	363,49	383,43	-5,20
Polónia (PL)	234,36	234,36	0,00
Roménia (RO)	359,18	372,46	-3,57
U.E.	247,81	248,57	-0,31

Fonte: Observatório do Mercado de Carne-Carne de Bovino-Estatísticas-Comissão Europeia

B. BOVINO PARA CARNE-VIVO
B.1. VITELo-VIVO (macho e fêmea)

(6 meses ≤ idade < 12 meses)

País (Ordenação de origem)	Preço Médio Semanal (€/kg Vivo)		Variação (%) Sem 30/Sem 29
	Semana 30 25 a 31/07/2022	Semana 29 18 a 24/07/2022	
Bélgica (BE)	4,67	4,67	0,00
Irlanda (IE)	2,38	2,52	-5,56
Espanha (ES)	2,94	2,94	0,00
França (FR)	3,27	3,28	-0,30
Itália (IT)	3,35	3,26	2,76
Áustria (AT)	2,72	2,73	-0,37
Portugal (PT) (*)	2,73	2,63	4,12
Suécia (SE)	2,63	3,04	-13,36
U.E.	2,97	3,10	-4,32

(*) Preço não contabilizado no preço médio da U.E.

Fonte: Observatório do Mercado de Carne-Carne de Bovino-Estatísticas-Comissão Europeia

Bovinos

01 a 37-08-2022

B. BOVINO PARA CARNE-VIVO

B.2. NOVILHO-VIVO
(12 meses ≤ idade < 24 meses)

País (Ordenação de origem)	Preço Médio Semanal (€/kg Vivo)		Variação (%) Sem 30/Sem 29
	Semana 30 25 a 31/07/2022	Semana 29 18 a 24/07/2022	
Bélgica (BE)	4,44	4,44	0,00
Alemanha (DE)	5,93	6,05	-1,98
Irlanda (IE)	2,13	2,17	-1,84
França (FR)	2,58	2,58	0,00
Itália (IT)	3,51	3,51	0,00
Áustria (AT)	2,27	2,47	-8,10
Portugal (PT) (*)	2,85	2,71	4,88
Suécia (SE)	2,62	2,60	1,01
U.E.	3,72	3,80	-2,25

(*) Preço não contabilizado no preço médio da U.E.

Fonte: Observatório do Mercado de Carne-Carne de Bovino-Estatísticas-Comissão Europeia

B.3. NOVILHA-VIVA
(12 meses ≤ idade < 24 meses)

País (Ordenação de origem)	Preço Médio Semanal (€/kg Vivo)		Variação (%)
	Semana 30 25 a 31/07/2022	Semana 29 18 a 24/07/2022	
Bélgica (BE)	3,27	3,27	0,00
Alemanha (DE)	3,48	3,48	0,00
Irlanda (IE)	2,26	2,22	1,80
França (FR)	3,02	3,04	-0,66
Itália (IT)	3,10	3,10	0,00
Áustria (AT)	2,22	2,26	-1,77
Portugal (PT) (*)	2,40	2,43	-1,01
Suécia (SE)	2,47	2,46	0,21
U.E.	2,98	3,01	-1,16

(*) Preço não contabilizado no preço médio da U.E.

Fonte: Observatório do Mercado de Carne-Carne de Bovino-Estatísticas-Comissão Europeia

C. VITELLO- (macho e fêmea)
(Abatido idade < 8 meses)

País (Ordenação de origem)	Preço Médio Semanal (€/100 kg)		Variação (%) Sem 30/Sem 29
	Semana 30 25 a 31/07/2022	Semana 29 18 a 24/07/2022	
Bélgica (BE)	n.d.	668,90	-
Alemanha (DE)	551,00	540,00	2,04
França (FR)	626,00	619,00	1,13
Itália (IT)	575,00	463,00	24,19
Países Baixos (NL)	535,13	535,13	0,00
Portugal (PT)	426,85	422,01	1,15
Eslovénia (SI)	440,33	424,75	3,67
U.E.	571,33	557,73	2,44

n.d.: Não disponível

Fonte: Observatório do Mercado de Carne-Carne de Bovino-Estatísticas-Comissão Europeia

Para consulta de preços de produtos consultar www.gpp.pt/regsima/consulta/O SIMA no facebook <http://www.facebook.com/SIMA>

O conhecimento do mercado é a chave do sucesso!

O SIMA disponibiliza informação essencial para os empresários agrícolas e outros agentes tomarem as melhores decisões

Coordenação Central

Divisão de Estatística
Direção de Serviços de EstatísticaGabinete de Planeamento, Políticas e Administração Geral
Praça do Comércio, 1149-010 Lisboa

tel: 213 234 600

SIMA-SISTEMA DE INFORMAÇÃO DE MERCADOS AGRÍCOLAS
sima@gpp.pt