

Newsletter - Aves e Ovos

SEMANA 33
15-08 a 21-08-2022

Aves

DESTAQUE SEMANAL - AVES

Na semana em análise as cotações médias nacionais do frango vivo (de 1,8 kg) e abatido (65% - de 1100 a 1300 g) e do peru vivo (de 14 a 15 kg) e abatido (80% - de 5,7 a 9,8 kg), voltaram a manter-se estáveis em relação à semana anterior.

COTAÇÕES MÉDIAS NACIONAIS - SEMANAIS

PRODUTO	Unidade de Comercialização	Estádio de Comercialização	MÉDIA DA SEMANA	VARIACÃO PERCENTUAL		
				Semana Anterior	Semana Homóloga do ano anterior	Semana Homóloga do Quinquénio 2017-2021
Frango vivo - 1,8 kg	€ / kg Peso vivo	entrada centro abate	1,25	0,0	47,1	38,0
Frango 65% - 1,1 a 1,3 kg	€ / kg Peso carcaça	porta do cliente	2,53	0,0	57,8	48,2
Peru vivo - 14 a 15 kg	€ / kg Peso vivo	entrada centro abate	1,80	0,0	33,3	32,4
Peru 80% - 5,7 a 9,8 kg	€ / kg Peso carcaça	porta do cliente	3,00	0,0	31,6	33,6

NOTA: Frango 65% - frango depenado, eviscerado, sem cabeça nem patas e sem pescoço, coração, fígado e moela;

Peru 80% - peru depenado, eviscerado, sem cabeça nem patas, com pescoço, coração, fígado e moela;

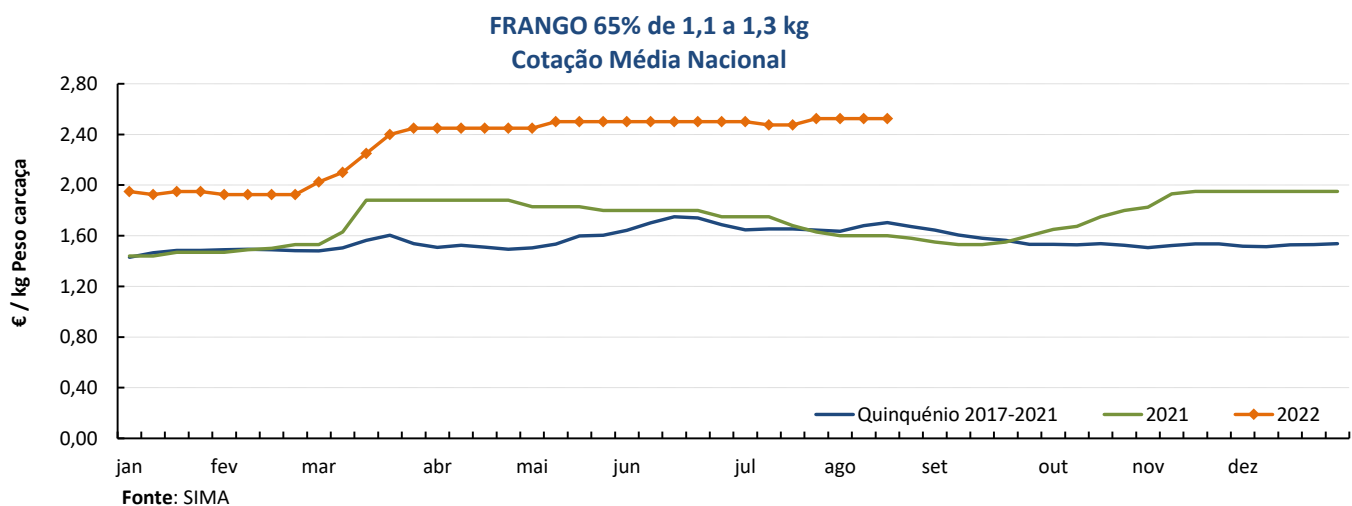
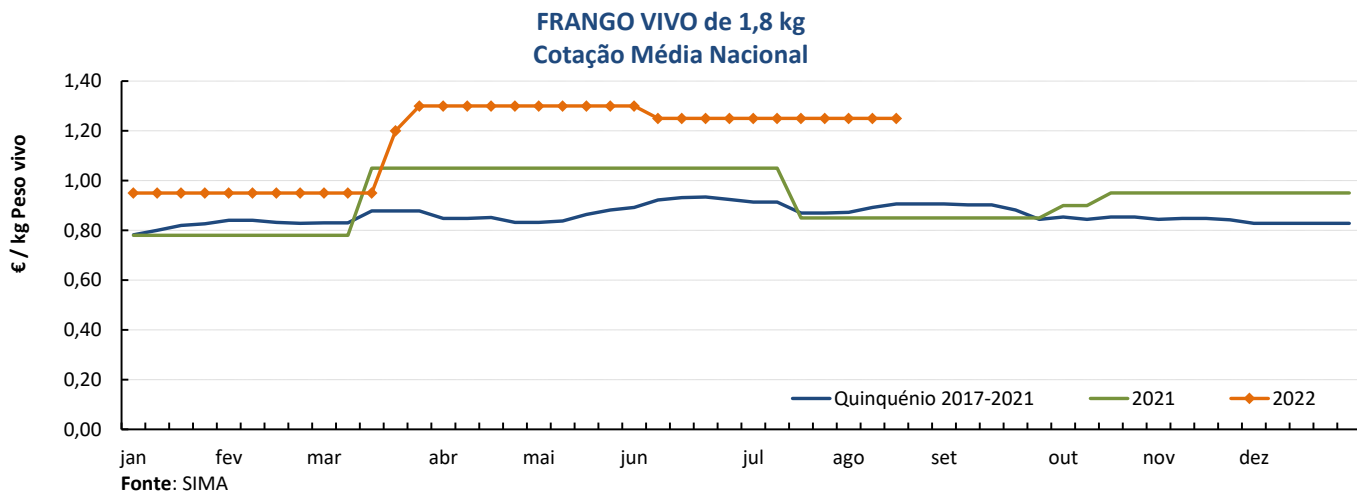

Aves

15-08 a 21-08-2022

PERU VIVO de 14 a 15 kg
Cotação Média Nacional

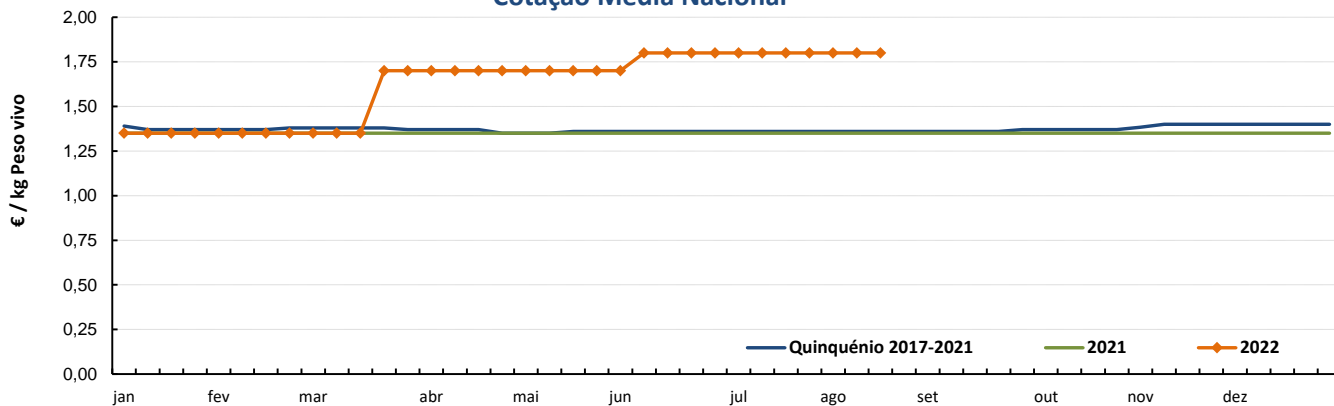

Fonte: SIMA

PERU 80% de 5,7 a 9,8 kg
Cotação Média Nacional

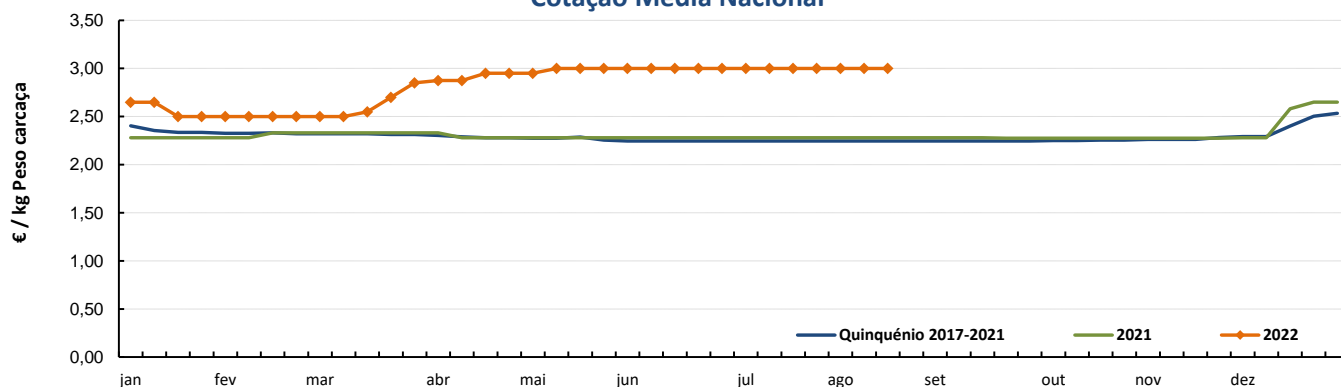

Fonte: SIMA

Aves

15-08 a 21-08-2022

PEITO de FRANGO Cotação Média Nacional

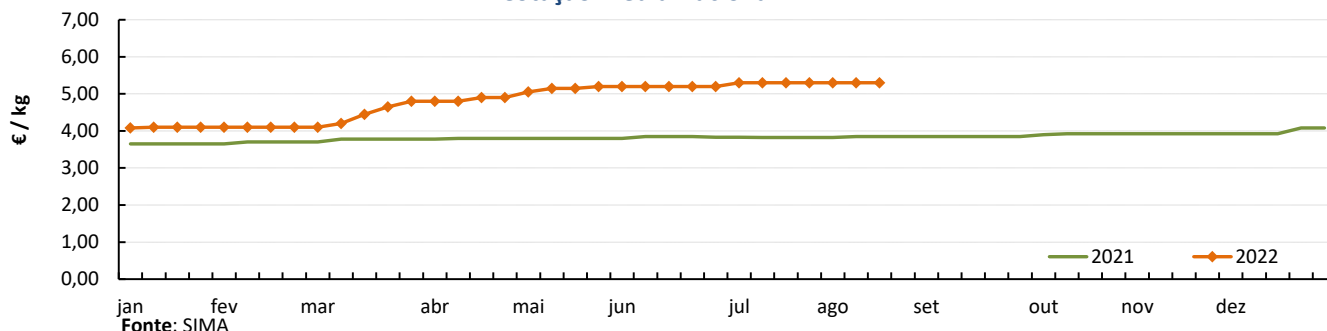

PERNA DE FRANGO COM COSTA Cotação Média Nacional

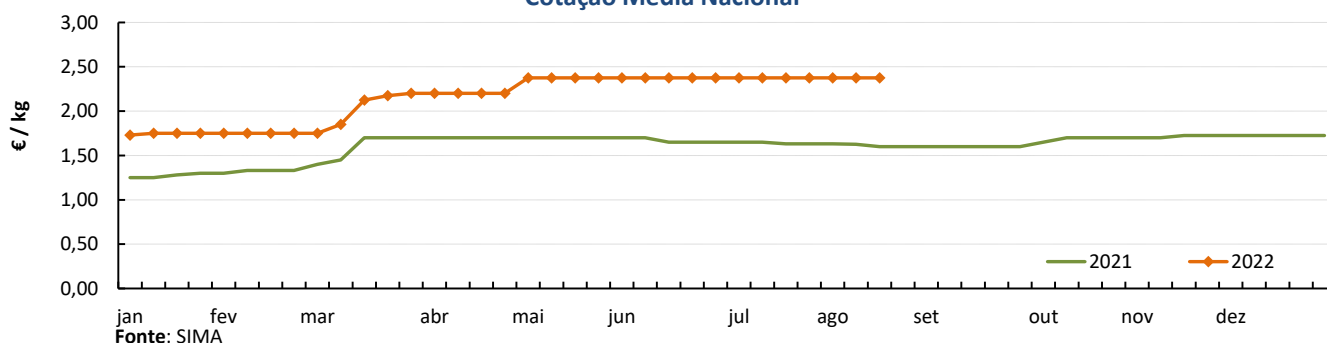

PEITO de PERU Cotação Média Nacional

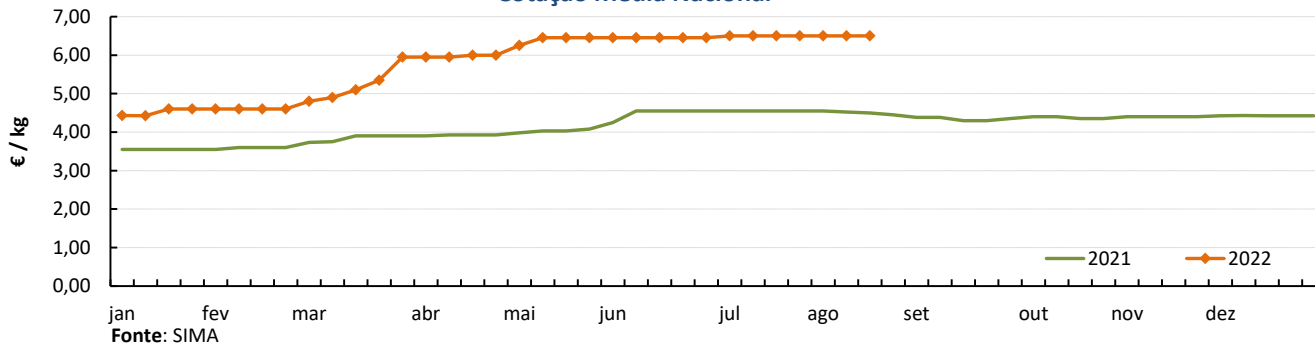

PERNA de PERU Cotação Média Nacional

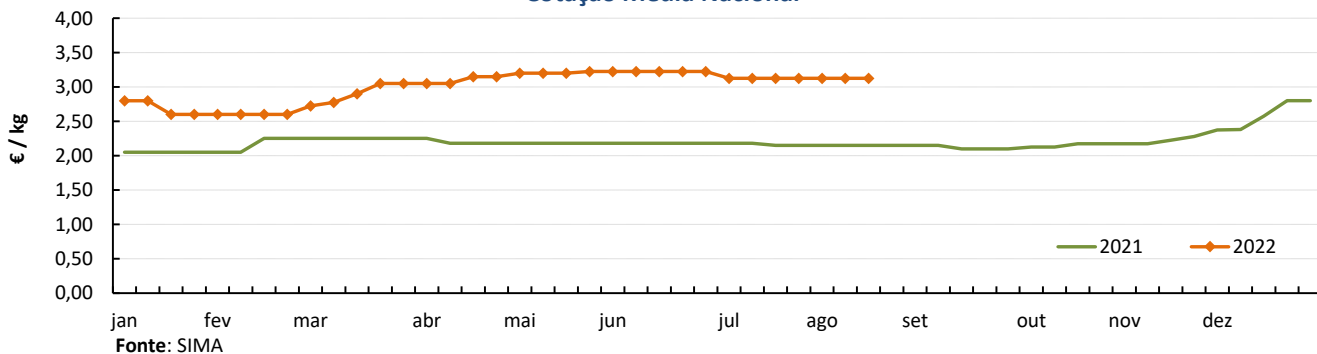

Notas: 1) A recolha de cotações do peito e perna de peru iniciou-se na semana 27 de 2020

2) A recolha de cotações do peito e perna de frango iniciou-se na semana 01 de 2021

Ovos

15-08 a 21-08-2022

DESTAQUE SEMANAL - OVOS

Na semana em análise as cotações médias nacionais dos ovos de gaiola na produção (ovo a peso de 60 a 68 g) e dos ovos de gaiola classificados e embalados em ovotermo das classes de peso M e L, mantiveram-se estáveis em relação à semana anterior.

COTAÇÕES MÉDIAS NACIONAIS - SEMANAIS

PRODUTO (Ovos de Gaiola)	Unidade de Comercialização	Estádio de Comercialização	MÉDIA DA SEMANA	Variação Percentual		
				Semana anterior	Semana homóloga do ano anterior	Semana homóloga do Quinquénio 2017-2021
Ovo classif. L embalado	EUR / Dúzia	porta do cliente	1,58	0,0	46,6	57,7
Ovo classif. M embalado	EUR / Dúzia	porta do cliente	1,48	0,0	51,4	64,1
Ovo a peso de 60-68 g *	EUR / kg	saída do aviário	1,52	0,0	72,3	75,1

NOTA: Classes de peso dos ovos:
XL: > ou = 73 g

L: > ou = a 63 g e < 73 g

M: > ou = a 53 g e < 63 g

S: < 53 g

OVO de GAIOLA CLASSIFICADO L EMBALADO (ovotermo)
Cotação Média Nacional

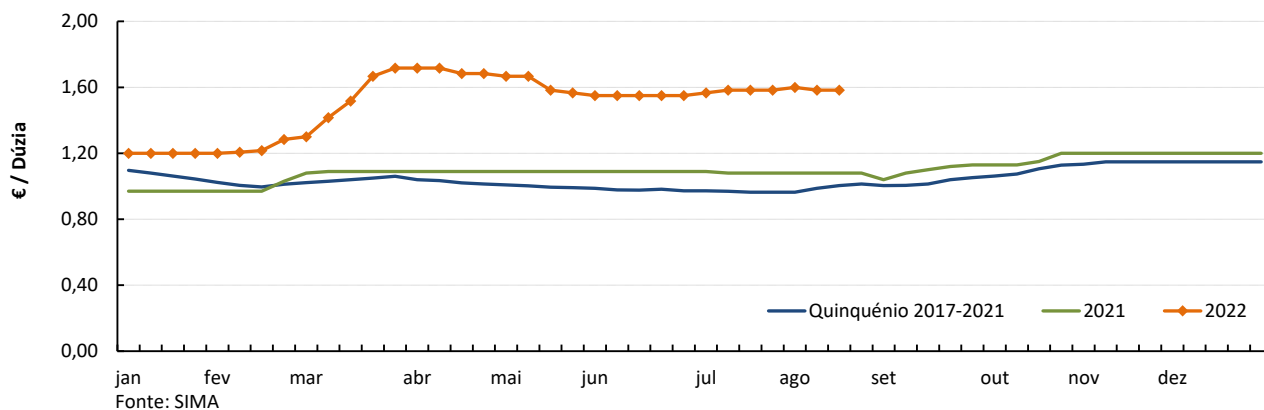

OVO de GAIOLA CLASSIFICADO M EMBALADO (ovotermo)
Cotação Média Nacional

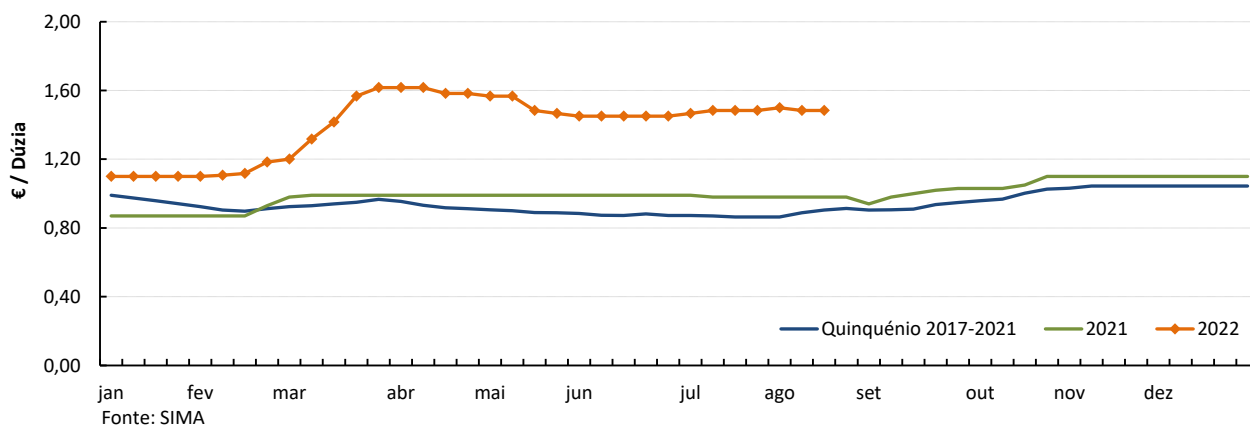

Ovos

15-08 a 21-08-2022

**OVO de GAIOLA A PESO de 60 a 68 g (cartão)
Cotação Média Nacional**

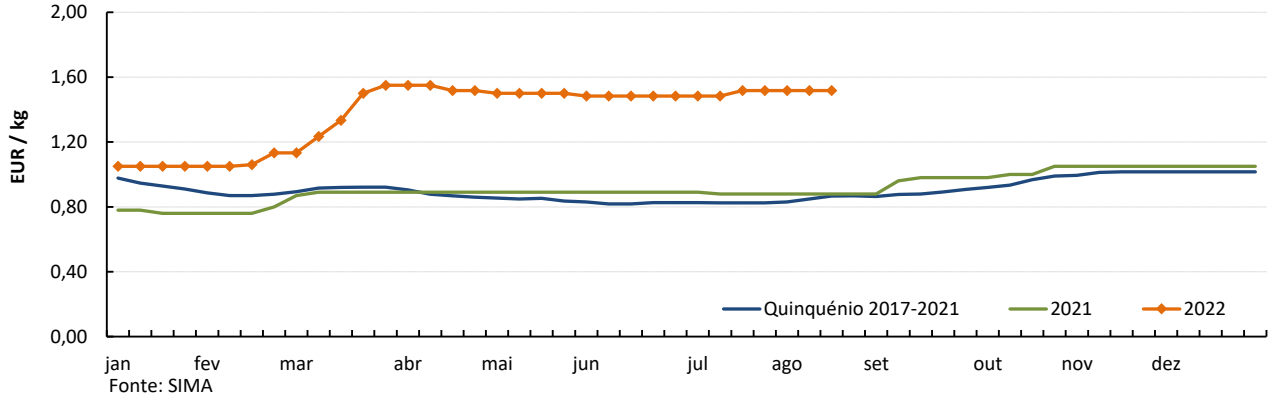

**OVOS Classe de peso M/L
Cotações Médias Nacionais - 2022**

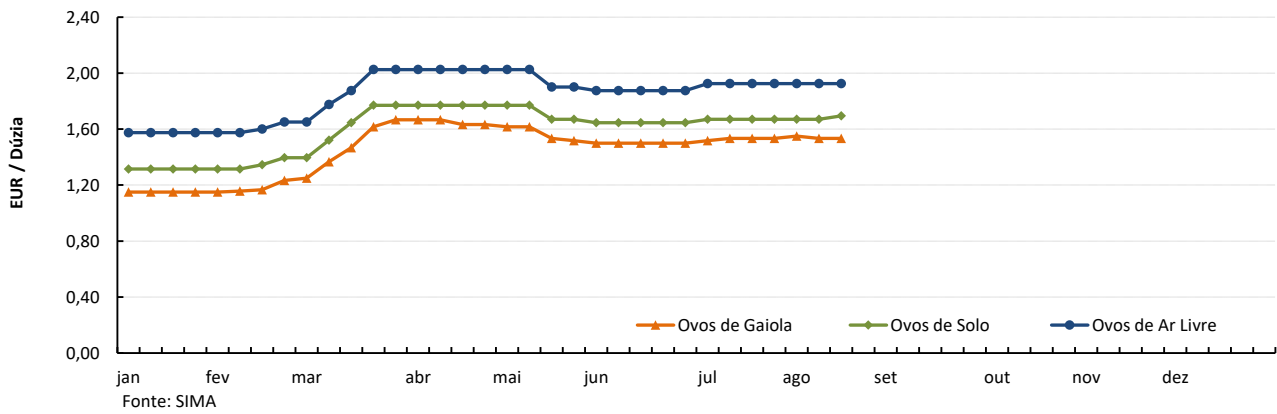

Aves e Ovos

15-08 a 21-08-2022

PREÇOS MÉDIOS DE MERCADO NA UNIÃO EUROPEIA
FRANGO 65 % (€ / 100 kg Peso carcaça)

PAÍSES	SEMANA DE 08/08 a 14/08/2022	SEMANA DE 01/08 a 07/08/2022	VAR % Semana Anterior
Bélgica		228,69	
Bulgária	211,40	212,17	-0,4
República Checa	243,03	248,92	-2,4
Dinamarca			
Alemanha	400,00	400,00	0,0
Estónia			
Grécia			
Espanha	230,49	230,49	0,0
França	300,00	300,00	0,0
Croácia	270,82	259,80	4,2
Irlanda	244,00	244,00	0,0
Itália	310,00		
Chipre	256,65	256,55	0,0
Letónia			
Lituânia	212,23	210,37	0,9
Hungria	228,90	230,65	-0,8
Malta			
Países Baixos			
Áustria	360,88	359,45	0,4
Polónia		194,76	
Portugal	252,50	252,50	0,0
Romenia	208,94	207,45	0,7
Eslovénia	296,70	298,88	-0,7
Eslováquia	262,09	259,60	1,0
Finlândia	345,10	344,26	0,2
Suécia		357,07	
U.E.	262,07	261,68	0,1

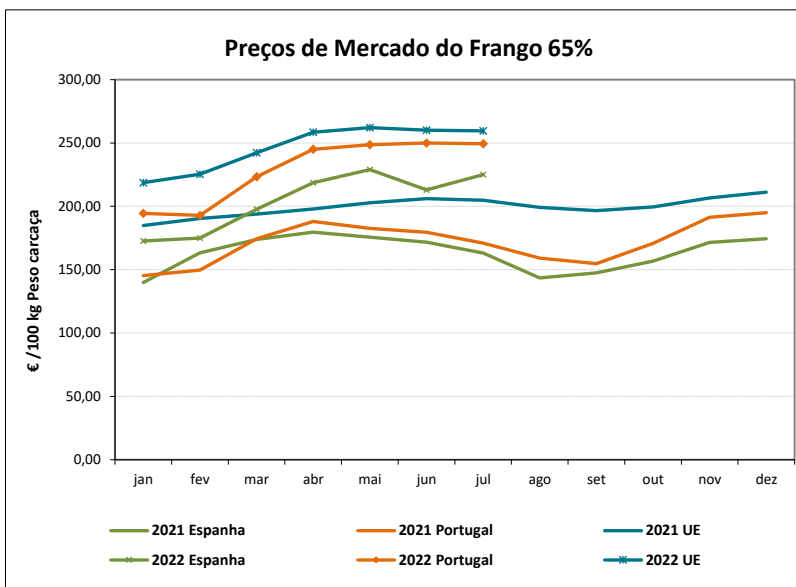
OVOS média classes L / M (€ / 100 kg)

PAÍSES	SEMANA DE 08/08 a 14/08/2022	SEMANA DE 01/08 a 07/08/2022	VAR % Semana Anterior
Bélgica		180,13	
Bulgária	176,15	172,89	1,9
República Checa	143,86	141,81	1,5
Dinamarca *			
Alemanha *	167,27	166,16	0,7
Estónia	207,84	206,68	0,6
Grécia			
Espanha	141,09	143,08	-1,4
França	206,35	202,84	1,7
Croácia	220,63	224,30	-1,6
Irlanda	175,26	175,26	0,0
Itália			
Chipre	173,50	173,50	0,0
Letónia	172,11	175,69	-2,0
Lituânia	138,80	139,36	-0,4
Hungria	160,15	170,37	-6,0
Malta			
Países Baixos *	176,00	175,00	0,6
Áustria *	273,98	273,70	0,1
Polónia		172,99	
Portugal	185,63	187,83	-1,2
Romenia	137,93	137,83	0,1
Eslovénia	158,99	150,81	5,4
Eslováquia	146,81	148,69	-1,3
Finlândia	206,84	206,17	0,3
Suécia *		243,34	
U.E.	187,56	187,20	0,2

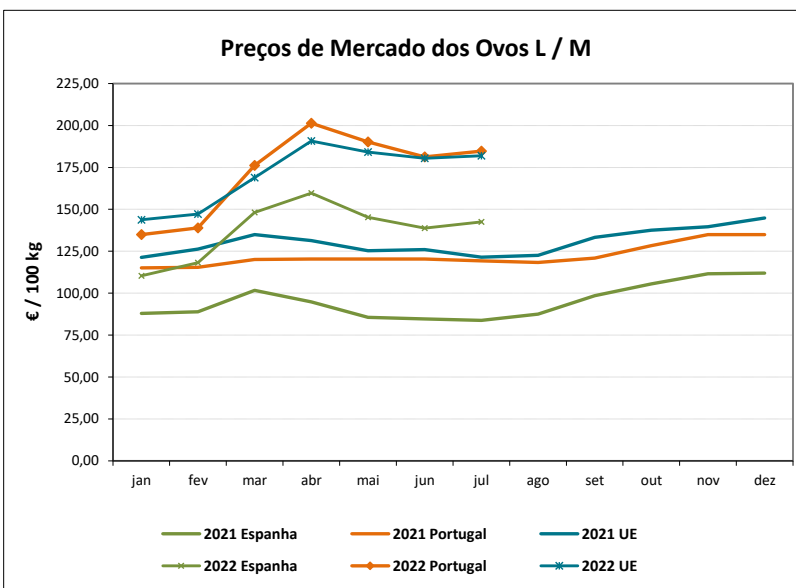

* produção de ovos no solo; todos os outros países produção em gaiola
Fonte: Comissão Europeia - Regulamento de Execução (UE) 2017/1185

Aves e Ovos

15-08 a 21-08-2022

COMÉRCIO INTERNACIONAL DE OVOS - janeiro a junho
1000 unidades

	ENTRADAS		SAÍDAS		Var. % ENTRADAS 22/21	Var. % SAÍDAS 22/21
	2022	2021	2022	2021		
Ovos de galinha frescos	59 882	57 674	103 903	106 525	3,8	-2,5
Ovos de outras aves frescos ou conservados	3 582	2 050	65 678	71 514	74,7	-8,2
Ovos de outras aves domésticas frescos ou conservados	6 193	5 674	337 164	743	9,1	45 278,7
TOTAL	69 657	65 398	506 745	178 782	6,5	183,4

1 000 €

Ovos de galinha frescos	3 833	3 767	8 126	5 459	1,8	48,9
Ovos de outras aves frescos ou conservados	295	147	4 925	3 925	101,0	25,5
Ovos de outras aves domésticas frescos ou conservados	506	446	269	135	13,5	98,8
TOTAL	4 634	4 359	13 319	9 520	6,3	39,9

Fonte: INE (2022 - dados preliminares)

COMÉRCIO INTERNACIONAL DE AVES - janeiro a junho
tonelada

	ENTRADAS		SAÍDAS		Var. % ENTRADAS 22/21	Var. % SAÍDAS 22/21
	2022	2021	2022	2021		
Carne galos/galinhas fresca ou refrigerada	1 165,9	1 026,0	5 486,0	6 501,3	13,6	-15,6
Carne galos/galinhas congelada	1 077,1	982,5	2 005,4	2 377,3	9,6	-15,6
Carne peru/perua congelada	337,4	318,5	3,0	28,9	5,9	-89,5
Carne peru/perua fresca ou refrigerada	398,6	303,9	3,1	6,5	31,2	-53,0
Pedaços/Miudezas galos/galinhas congelada	13 011,9	11 050,5	4 426,7	3 421,9	17,7	29,4
Pedaços/Miudezas galos/galinhas fres./refrig.	8 322,0	8 482,3	617,2	763,6	-1,9	-19,2
Pedaços/Miudezas peru/perua congelada	3 239,7	2 833,8	4 306,3	3 574,0	14,3	20,5
Pedaços/Miudezas peru/perua fres./refrig.	7 083,6	7 995,9	243,1	331,6	-11,4	-26,7
TOTAL Galos/Galinhas	23 576,8	21 541,4	12 535,2	13 064,0	9,4	-4,0
TOTAL Peru/Perua	11 059,2	11 452,1	4 555,5	3 941,0	-3,4	15,6

1 000 €

Carne galos/galinhas fresca ou refrigerada	2 592	1 865	9 942	10 184	39,0	-2,4
Carne galos/galinhas congelada	2 117	1 423	3 174	2 913	48,8	9,0
Carne peru/perua congelada	860	640	8	31	34,3	-75,1
Carne peru/perua fresca ou refrigerada	1 079	629	9	17	71,6	-48,1
Pedaços/Miudezas galos/galinhas congelada	25 209	15 798	6 311	3 955	59,6	59,6
Pedaços/Miudezas galos/galinhas fres./refrig.	23 402	20 098	1 248	821	16,4	52,0
Pedaços/Miudezas peru/perua congelada	8 148	5 596	6 007	3 600	45,6	66,8
Pedaços/Miudezas peru/perua fres./refrig.	29 538	25 092	657	760	17,7	-13,6
TOTAL Galos/Galinhas	53 321	39 184	20 676	17 873	36,1	15,7
TOTAL Peru/Perua	39 624	31 956	6 680	4 409	24,0	51,5

Fonte: INE (2022 - dados preliminares)

Aves e Ovos

15-08 a 21-08-2022

ÍNDICE DE PREÇOS DE PRODUTOS AGRÍCOLAS NO PRODUTOR (Base 2015)

(Continente)

	junho 2022	maio 2022	junho 2021	Var. % Mês anterior	Var. % Mês ano anterior
Aves de Capoeira	129,03	131,19	105,73	-1,6	22,0
Ovos	164,57	161,22	108,56	2,1	51,6

Fonte: INE

ABATES APROVADOS PARA CONSUMO

janeiro a maio (Portugal)

	tonelada		Var. (%)
	2022	2021	Acumulado ano anterior
Frangos de carne	116 451	112 359	3,64
Peru	18 985	19 813	-4,18

Fonte: INE (dados provisórios)

PRODUÇÃO DE OVOS PARA CONSUMO

janeiro a maio (Portugal)

	1000 unidades		Var. (%)
	2022	2021	Acumulado ano anterior
	791 012	706 786	11,9

Frangos de carne - Abates aprovados para consumo

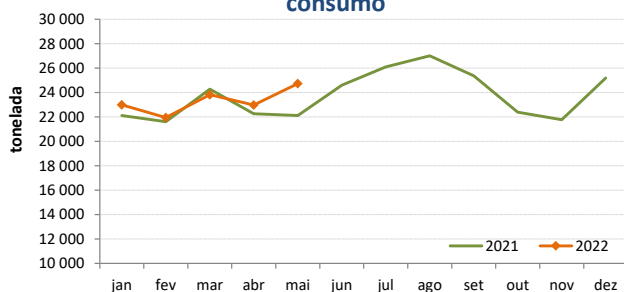

Peru - Abates aprovados para consumo

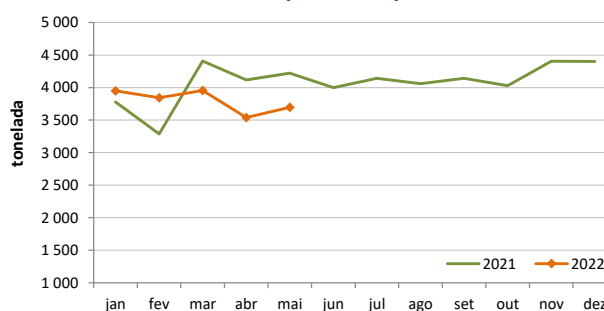

Produção de Ovos de galinha para consumo

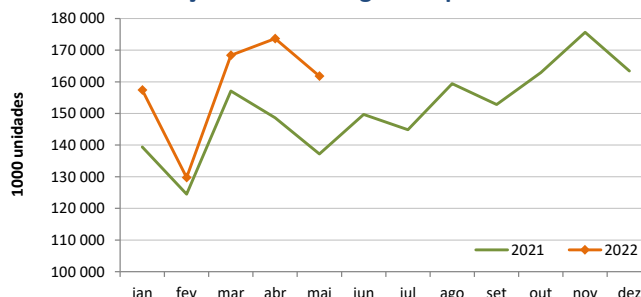

O conhecimento do mercado é a chave do sucesso!

O disponibiliza informação essencial para os empresários agrícolas e outros agentes tomarem as melhores decisões

Para consulta de preços de produtos agrícolas consultar o site: regsima.gpp.pt/regsima/consulta/

Coordenação Central

Gabinete de Planeamento, Políticas e Administração Geral
Direção de Serviços de Estatística
Divisão de Estatística

tel: 213 234 600

SISTEMA DE INFORMAÇÃO DE MERCADOS AGRÍCOLAS
Praça do Comércio, 1149-010 Lisboa

e-mail: sima@gpp.pt