

Newsletter

Informação Semanal – 04-07 a 10-07-2022

As Newsletter do SIMA podem também ser consultadas no facebook em:
<https://www.facebook.com/SIMA.Portugal>

Suíños

CONJUNTURA SEMANAL

Na semana em análise as cotações médias nacionais dos porcos classe E (+3 cêntimos / kg) e classe S (+2 cêntimos / kg) voltaram a registar um ligeiro acréscimo em relação à semana anterior. O mesmo aconteceu no caso das cotações dos leitões, quer de <12 kg (+2 cêntimos / kg), quer de 19-25 kg (+5 cêntimos / kg). à semelhança da passada semana, os preços voltaram a subir em Espanha e França, mas mantiveram-se na Alemanha. O consumo de carne de porco na Europa continua baixo e a oferta de animais para abate é fraca. Os custos de produção continuam muito elevados, o mesmo acontecendo aos preços, em particular em Espanha e Portugal.

No Entre Douro e Minho a oferta e a procura de suínos para abate foram médias. Ligeiro acréscimo de cotações dos porcos classe E e classe S (+3 cêntimos / kg).

Na Beira Litoral a oferta de suínos para abate foi média e a procura foi relativamente animada, tendo a procura e o consumo melhorado nas últimas semanas. A oferta e a procura de leitão para assar continuaram fracas. Subida de cotações dos porcos classe E e classe S (+3 cêntimos / kg) e estabilidade dos leitões de <12 kg.

Na Beira Interior a oferta de suínos para abate foi média e a procura relativamente animada. A procura aumentou nas últimas semanas. As cotações dos porcos classe E e classe S voltaram a aumentar (+3 cêntimos / kg).

No Ribatejo e Oeste a oferta de suínos para abate foi relativamente fraca e a procura foi média. A oferta e a procura de leitão para assar foram fracas. Ligeiro acréscimo de cotações dos porcos classe E (+4 cêntimos / kg) e classe S (+2 cêntimos / kg) e dos leitões de <12 kg (+2 cêntimos / kg).

No Alentejo a oferta de suínos para abate foi relativamente fraca e a procura foi relativamente animada. Subida de cotações dos porcos classe E e classe S (+3 cêntimos / kg) e dos leitões de <12 kg (+8 cêntimos / kg) e de 19-25 kg (+5 cêntimos / kg).

No Algarve os leitões de <12 kg e as porcas de refugo mantiveram-se estáveis.

COTAÇÕES MÉDIAS NACIONAIS - SEMANAIS

Produto	Unidade de Comercialização	Estádio de Comercialização	MÉDIA DA SEMANA	Variação Percentual		
				Semana anterior	Semana homóloga do ano anterior	Semana homóloga do Quinquénio 2017-2021
Porco classe E (57%*)	EUR / kg P.C.	Entrada Matadouro	2,22	1,6	20,8	20,8
Porco classe S	EUR / kg P.C.	Entrada Matadouro	2,22	1,1	20,1	20,2
Leitão até 12 kg	EUR / kg P.V.	Saída Produção	3,57	0,7	8,9	16,7
Leitão 19 a 25 kg	EUR / kg P.V.	Saída Produção	2,25	2,3	-6,3	-0,4

* Carne magra em % de peso da carcaça (ver nota na página 4)

Nota: Em 2019 foi retomada a recolha de cotações no Ribatejo e Oeste, pelo que existe uma quebra de série, não sendo possível a comparação direta com a semana homóloga do quinquénio 2017-2021

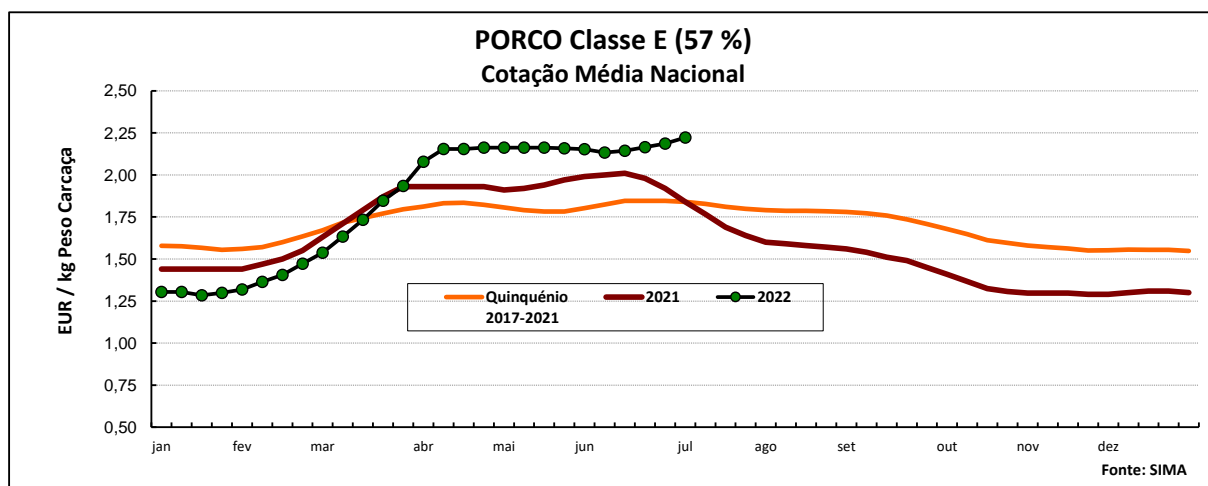

Suínos

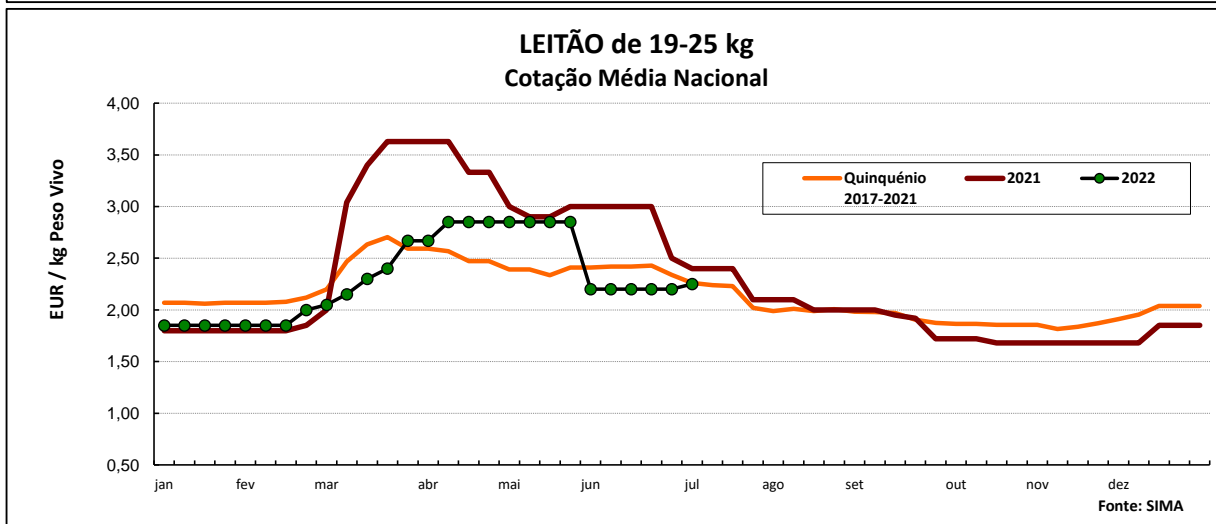
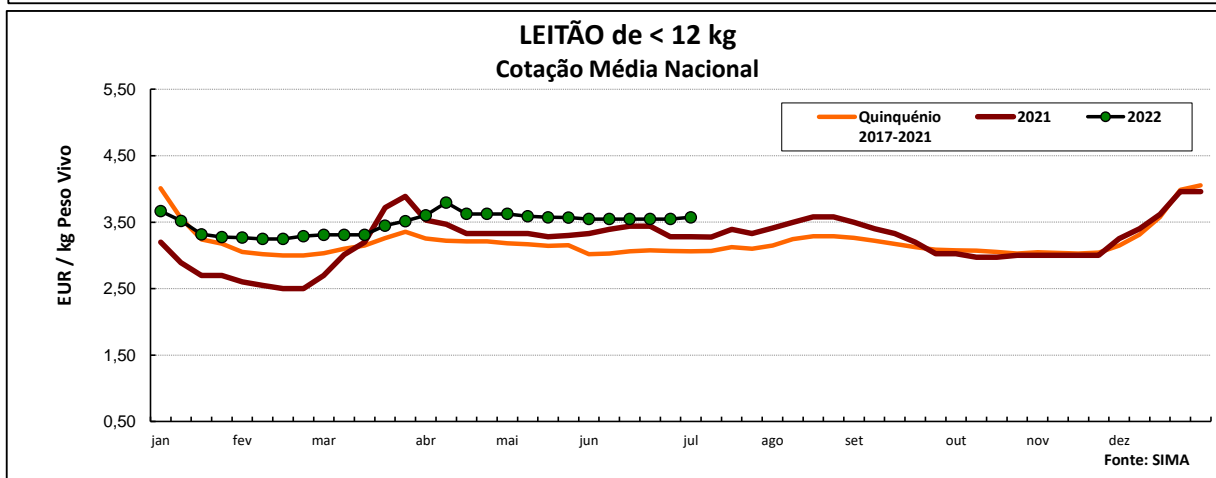
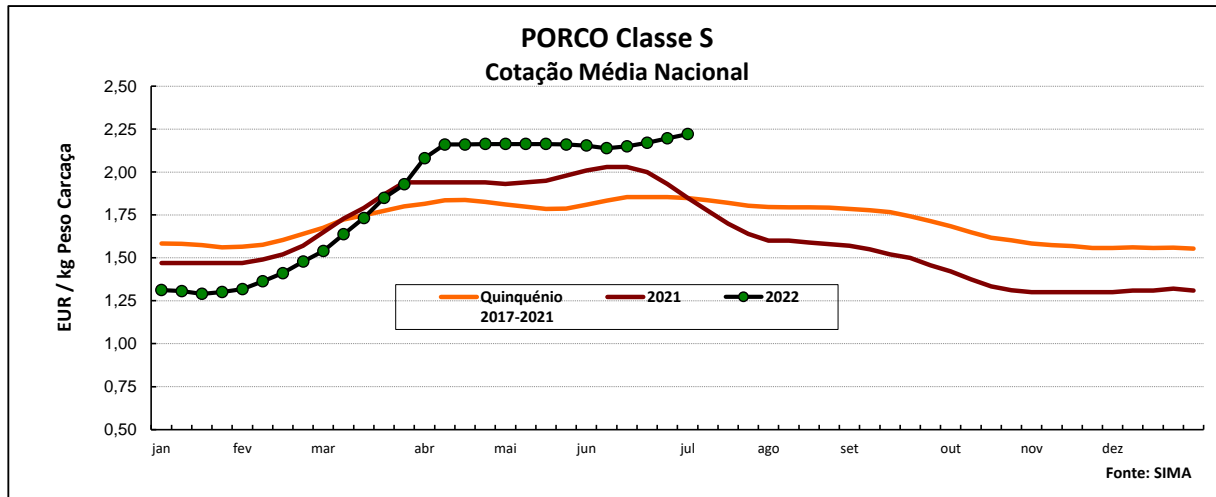

COTAÇÕES MÉDIAS NACIONAIS - MENSAIS

Produto	Unidade de Comercialização	Estádio de Comercialização	junho 2022	Variação Percentual		
				maio 2022	junho 2021	junho Quinquénio 2017-2021
Porco classe E (57%)	EUR / kg P.C.	Entrada Matadouro	2,16	-0,2	8,1	17,1
Porco classe S	EUR / kg P.C.	Entrada Matadouro	2,16	0,0	7,2	16,8
Leitão até 12 kg	EUR / kg P.V.	Saída Produção	3,55	-1,1	4,3	15,9
Leitão 19 a 25 kg	EUR / kg P.V.	Saída Produção	2,20	-22,8	-26,7	-9,4

Nota: kg P.C. - kg de peso carcaça; kg P.V. - kg de peso vivo

Suínos

Cotações em Mercados / Bolsas UE

1. ESPANHA

1.1. LÉRIDA - BOLSA

		Cotação em EUR				Variação (%) Sem. Ant.
		30/06/2022	07/07/2022	30/06/2022	07/07/2022	
				<i>kg P.Carçaça</i>		
Porco Acabado de Lérida "Normal"	kg P.Vivo	1,651	1,668	2,172	2,195	1,0
Leitão (20 kg)	Unidade	37,00	38,00			2,7

1.2. BINEFAR - BOLSA

		Cotação em EUR				Variação (%) Sem. Ant.
		22/06/2022	29/06/2022	22/06/2022	29/06/2022	
				<i>kg P.Carçaça</i>		
Porco "Normal"	kg P.Vivo	1,640	1,665	2,158	2,191	1,5
Leitão de 16-18 kg	Unidade (Mín.)	54,00	56,00			3,7

2. FRANÇA - BRETANHA

		Cotação em EUR		Variação Sem Ant. (Cêntimos/kg)	Variação (%) Sem. Ant.
		30/06/2022	07/07/2022		
Porco 56 TMP * (80-102 kg)	kg P.Carçaça	1,812	1,856	4,4	2,4
Porco de reforma	kg P.Carçaça	1,054	1,068	1,4	1,3

* Taxa de músculo das peças

3. DINAMARCA

		Cotação em DKK		Cotação em EUR		Variação (%) Sem. Ant.
		sem 27/2022	sem 28/2022	sem 27/2022	sem 28/2022	
Porco 61 % carne - 72,0-96,9 kg	kg P.Carçaça	11,30	11,30	1,519	1,519	0,0

4. PAÍSES BAIXOS - BOLSA

		Cotação em EUR		Variação Sem Ant. (Cêntimos/kg)	Variação (%) Sem. Ant.
		sem 26/2022	sem 27/2022		
Porco 56 % carne	kg P.Carçaça	1,74	1,74	0,0	0,0
Leitão	Unidade	41,50	41,50	-	0,0

5. ALEMANHA

		Cotação em EUR		Variação Sem Ant. (Cêntimos/Kg)	Variação (%) Sem. Ant.
		29/06/2022	06/07/2022		
Porco 56 % carne	kg P.Carçaça	1,850	1,850	0,0	0,0

6. PORTUGAL - BOLSA DO PORCO (MONTIJO)

		Preço indicativo em EUR				Variação Sem Ant. (Cêntimos/Kg)
		16/06/2022	23/06/2022	30/06/2022	07/07/2022	
Porco classe E - 57% de músculo (à entrada do matadouro)	kg P.Carçaça	2,212	2,242	2,272	2,302	3,0

Nota: A partir da Sessão 1 de 2017 a Bolsa do Porco passou a apresentar apenas a variação em relação à semana anterior e na Sessão 18 de 2022 voltou a fixar semanalmente um preço indicativo não vinculativo

Suínos

PREÇOS MÉDIOS DE MERCADO NA U.E.

PORCO CLASSE E (EUR / 100 kg Peso Carcaça)

PAÍSES	SEMANA DE 27/06 a 03/07/2022	SEMANA DE 20/06 a 26/06/2022	VAR % S. ANT.
Bélgica	171,41	172,09	-0,4
Bulgária	199,97	199,12	0,4
República Checa		180,78	
Dinamarca	168,43	168,30	0,1
Alemanha	193,23	191,15	1,1
Estónia	177,96	177,26	0,4
Grécia			
Espanha	215,74	214,81	0,4
França	187,00	183,00	2,2
Croácia	181,52	179,44	1,2
Irlanda			
Chipre	218,18	217,06	0,5
Letónia	185,31	181,24	2,2
Lituânia	185,77	180,57	2,9
Luxemburgo	187,48	182,92	2,5
Hungria	192,26	186,26	3,2
Malta		225,56	
Países Baixos	168,77	166,00	1,7
Áustria	203,40	202,29	0,5
Polónia	193,45	190,09	1,8
Portugal	218,67	216,45	1,0
Romenia	218,06	214,84	1,5
Eslovénia	207,54	203,98	1,7
Eslováquia	194,11	186,48	4,1
Finlândia	208,25	206,66	0,8
Suécia	227,57	226,71	0,4
U.E.	192,15	189,90	1,2

PORCO CLASSE S (EUR / 100 kg Peso Carcaça)

Bélgica	184,60	180,35	2,4
República Checa		185,03	
Dinamarca	172,05	172,47	-0,2
Alemanha	196,77	194,96	0,9
Estónia	184,18	183,73	0,2
Grécia			
Espanha	221,70	220,54	0,5
França	194,00	190,00	2,1
Croácia	160,67	170,27	-5,6
Irlanda			
Letónia	179,58	180,06	-0,3
Lituânia	183,21	180,18	1,7
Luxemburgo	195,79	191,40	2,3
Hungria	194,56	188,70	3,1
Malta		225,41	
Países Baixos	169,91	167,14	1,7
Áustria	214,48	212,94	0,7
Polónia	195,11	192,18	1,5
Portugal	219,72	217,03	1,2
Romenia	219,98	218,75	0,6
Eslovénia	222,83	219,12	1,7
Eslováquia	190,58	186,05	2,4
Finlândia	214,66	212,38	1,1
Suécia	230,28	229,71	0,2
U.E.	199,87	197,90	1,0

LEITÕES de cerca de 25 kg (EUR / Unidade)

Bélgica	48,25	47,75	1,0
República Checa			
Dinamarca	53,90	51,89	3,9
Alemanha	46,30	44,00	5,2
Estónia	42,04		
Espanha	43,45	42,45	2,4
França	38,25	39,50	-3,2
Croácia	54,28	59,55	-8,8
Itália			
Letónia		31,60	
Hungria		55,59	
Países Baixos	33,50	32,25	3,9
Polónia			
Portugal	44,00	44,00	0,0
Eslováquia			
Finlândia	41,41	41,09	0,8
Suécia	84,40	82,61	2,2
U.E.	47,62	46,67	2,0

Fonte: Comissão Europeia - Regulamento de Execução (UE) 2017/1185

Nota:

As carcaças dos suínos são divididas em classes de acordo com o teor estimado de carne magra em percentagem de peso da carcaça:

Classe S - 60% ou mais

Classe E - 55% ou mais, mas menos de 60%

Preços de Mercado do Porco classe E na UE

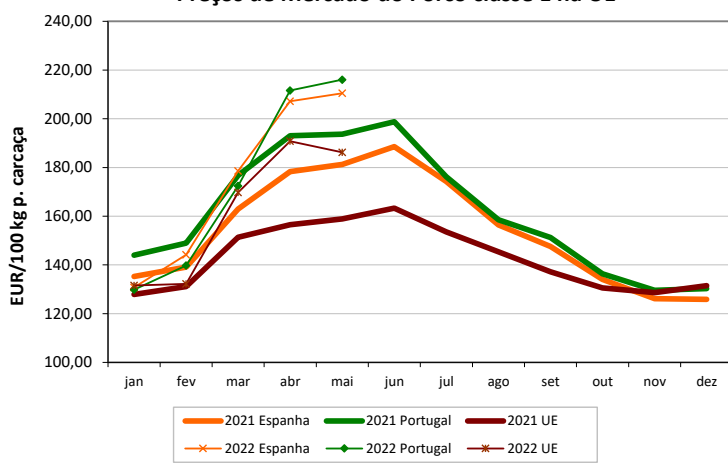

Preços de Mercado do Porco classe S na UE

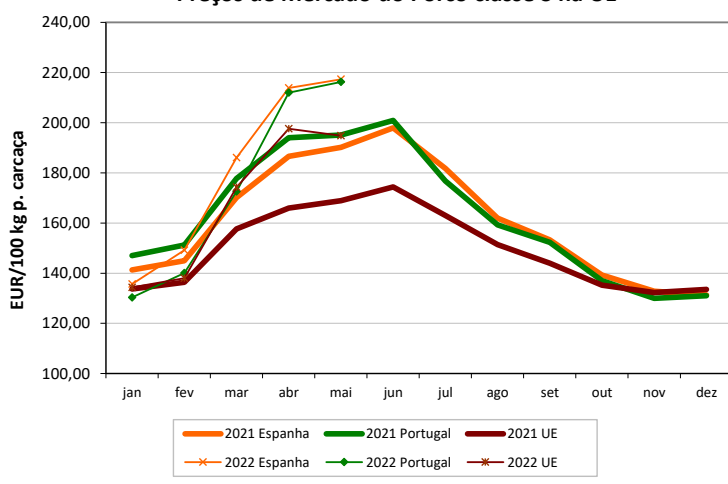

Preços de Mercado dos Leitões de 25 kg na UE

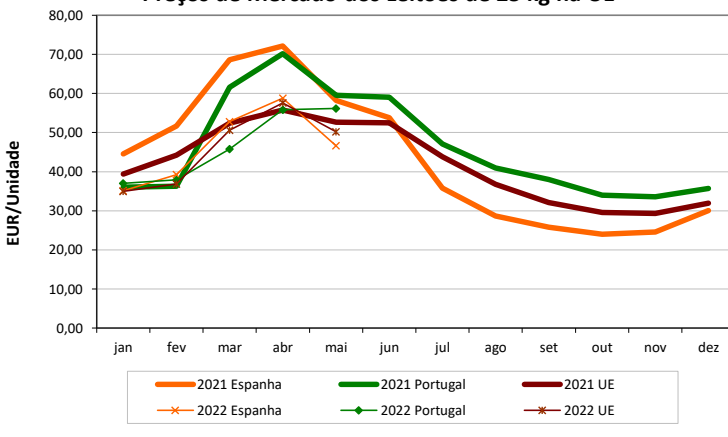

Suíños

ÍNDICE DE PREÇOS DE PRODUTOS AGRÍCOLAS NO PRODUTOR (Base 2015)

(Continente)

	maio	abril	maio	Var. %	Var. %
	2022	2022	2021	Mês ant.	Mês ano ant.
Suíños	143,02	141,32	131,77	1,2	8,5

FONTE: INE

ABATES APROVADOS PARA CONSUMO - janeiro a abril

(Portugal)

	Cabeças		tonelada		Var. Cabeças (%)	Var. tonelada (%)
	2022	2021	2022	2021	Acum.ano ant.	Acum.ano ant.
Leitões	401 876	304 700	2 809	2 142	31,9	31,1
Porcos de Engorda	1 345 328	1 388 706	113 999	117 824	-3,1	-3,2
Reprodutores	14 811	11 306	2 249	1 764	31,0	27,5
TOTAL	1 762 015	1 704 712	119 056	121 730	3,4	-2,2

FONTE: INE (dados provisórios)

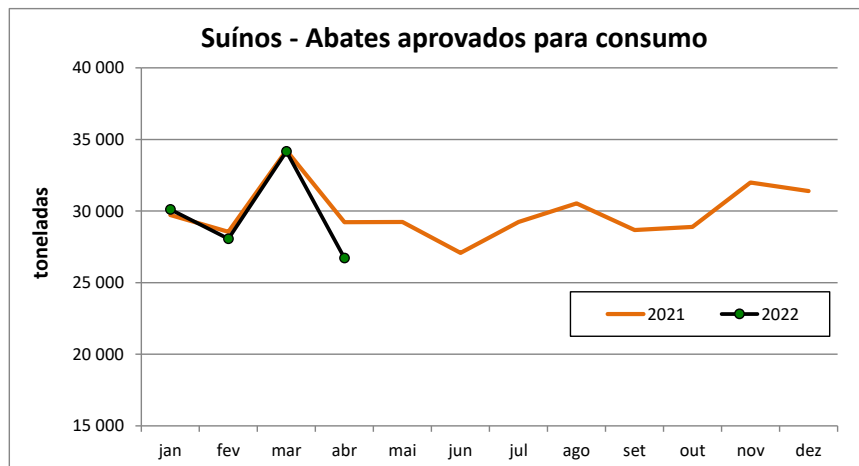

Suíños

COMÉRCIO INTERNACIONAL - janeiro a abril

Cabeças

	ENTRADAS		SAÍDAS		Var. %	Var. %
	2022	2021	2022	2021	ENTRADAS 22/21	SAÍDAS 22/21
Outros Suínos Vivos	293 946	301 500	159 630	180 054	-2,5	-11,3
Suíños Rep. Raça Pura	34	307	351	1 681	-88,9	-79,1
TOTAL	293 980	301 807	159 981	181 735	-2,6	-12,0

tonelada

Carne Congelada	10 173,4	7 562,7	6 322,2	14 991,5	34,5	-57,8
Carne Fresca/Refrig.	23 793,0	20 788,7	3 842,7	5 368,1	14,5	-28,4
Outros Suínos Vivos	26 811,6	28 108,5	13 693,5	11 991,3	-4,6	14,2
Suíños Rep. Raça Pura	5,1	27,1	57,6	241,8	-81,4	-76,2
Miudezas	468,2	395,5	3 365,2	2 946,0	18,4	14,2
TOTAL	61 251,2	56 882,5	27 281,2	35 538,7	7,7	-23,2

1000 EUR

Carne Congelada	28 385,8	20 137,0	13 737,3	32 876,7	41,0	-58,2
Carne Fresca/Refrig.	72 045,7	64 165,1	9 440,5	13 096,1	12,3	-27,9
Outros Suínos Vivos	35 625,1	37 230,3	22 998,7	22 722,8	-4,3	1,2
Suíños Rep. Raça Pura	70,8	94,6	35,6	281,9	-25,2	-87,4
Miudezas	948,3	805,6	3 325,9	1 993,7	17,7	66,8
TOTAL	137 075,7	122 432,7	49 538,0	70 971,3	12,0	-30,2

Nota: estão incluídos os animais vivos e a carne das espécies suínas domésticas e não domésticas (por exemplo os javalis)

FONTE: INE (dados preliminares)

Para consulta de preços de produtos agrícolas consultar o site:
www.gpp.pt/index.php/sima/sima-2018
 O SIMA no Facebook - <http://www.facebook.com/SIMA.Portugal>

O conhecimento do mercado é a chave do sucesso!

O  disponibiliza informação essencial para os empresários agrícolas e outros agentes tomarem as melhores decisões

Coordenação Central

Gabinete de Planeamento, Políticas e Administração Geral

Direção de Serviços de Estatística

Divisão de Estatística

SISTEMA DE INFORMAÇÃO DE MERCADOS AGRÍCOLAS

Praça do Comércio

1149-010 LISBOA

Tel: 213 234 600

Fax: 213 234 603

E-mail: sima@gpp.pt