

Newsletter

Informação Semanal – 27-06 a 03-07-2022

As Newsletter do SIMA podem também ser consultadas no facebook em:
<https://www.facebook.com/SIMA.Portugal>

Suíños

CONJUNTURA SEMANAL

Na semana em análise as cotações médias nacionais dos porcos classe E e classe S voltaram a registar um ligeiro acréscimo em relação à semana anterior (+3 cêntimos / kg). Estabilidade de cotações dos leitões, quer de <12 kg, quer de 19-25 kg. Os preços voltaram a subir em Espanha e França, mas mantiveram-se na Alemanha. Espera-se que as temperaturas elevadas e o período de férias ajudem a reverter a situação de baixo consumo de carne de porco na Europa.

No Entre Douro e Minho a oferta e a procura de suínos para abate foram médias. Ligeiro acréscimo das cotações +freq. dos porcos classe E (+1 cêntimo / kg) e classe S (+2 cêntimos / kg).

Na Beira Litoral a oferta de suínos para abate foi relativamente fraca e a procura foi média, tendo a procura melhorado um pouco nas últimas semanas. A oferta e a procura de leitão para assar foram fracas, no entanto a procura está a aumentar. Subida de cotações dos porcos classe E e classe S (+3 cêntimos / kg) e estabilidade dos leitões de <12 kg.

Na Beira Interior a oferta e a procura de suínos para abate foram médias. A procura aumentou nas últimas semanas. As cotações dos porcos classe E (+2 cêntimos / kg) e classe S (+3 cêntimos / kg) apresentaram um aumento.

No Ribatejo e Oeste a oferta de suínos para abate foi relativamente fraca e a procura foi média. A oferta de leitão para assar foi fraca e a procura foi relativamente fraca. Ligeiro acréscimo de cotações dos porcos classe E e classe S (+3 cêntimos / kg) e estabilidade dos leitões de <12 kg.

No Alentejo a oferta de suínos para abate foi relativamente fraca e a procura foi relativamente animada. Subida de cotações dos porcos classe E e classe S (+2 cêntimos / kg) e estabilidade dos leitões de <12 kg e de 19-25 kg.

No Algarve os leitões de <12 kg e as porcas de refugo mantiveram-se estáveis.

COTAÇÕES MÉDIAS NACIONAIS - SEMANAIS

| Produto | Unidade de Comercialização | Estádio de Comercialização | MÉDIA DA SEMANA | Variação Percentual | | |
|------------------------------|----------------------------|----------------------------|-----------------|---------------------|---------------------------------|---|
| | | | | Semana anterior | Semana homóloga do ano anterior | Semana homóloga do Quinquénio 2017-2021 |
| Porco classe E (57%*) | EUR / kg P.C. | Entrada Matadouro | 2,19 | 1,0 | 13,9 | 18,5 |
| Porco classe S | EUR / kg P.C. | Entrada Matadouro | 2,20 | 1,2 | 13,8 | 18,5 |
| Leitão até 12 kg | EUR / kg P.V. | Saída Produção | 3,55 | 0,0 | 8,2 | 15,7 |
| Leitão 19 a 25 kg | EUR / kg P.V. | Saída Produção | 2,20 | 0,0 | -12,0 | -6,0 |

* Carne magra em % de peso da carcaça (ver nota na página 4)

Nota: Em 2019 foi retomada a recolha de cotações no Ribatejo e Oeste, pelo que existe uma quebra de série, não sendo possível a comparação direta com a semana homóloga do quinquénio 2017-2021

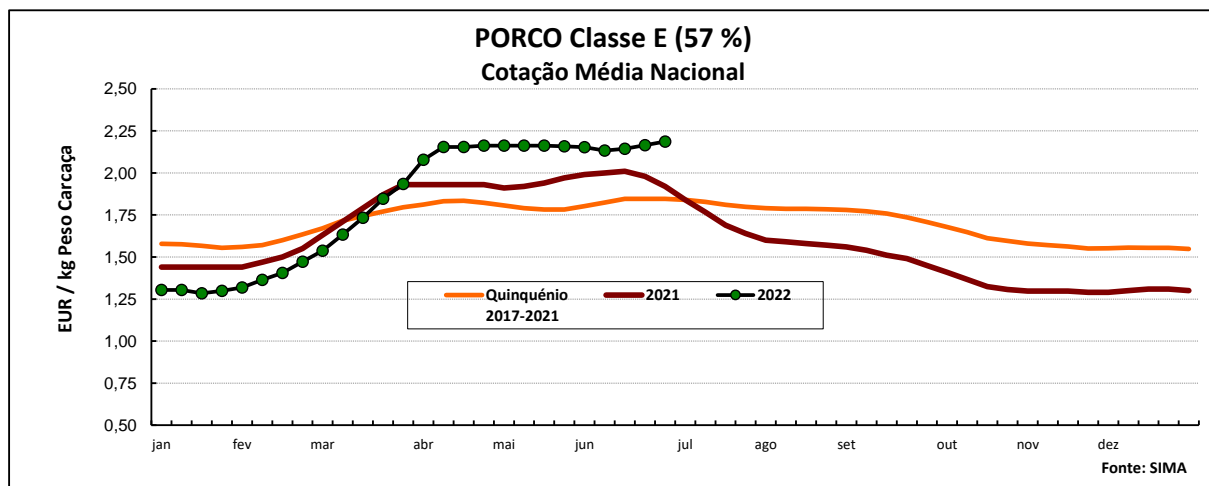

Suínos

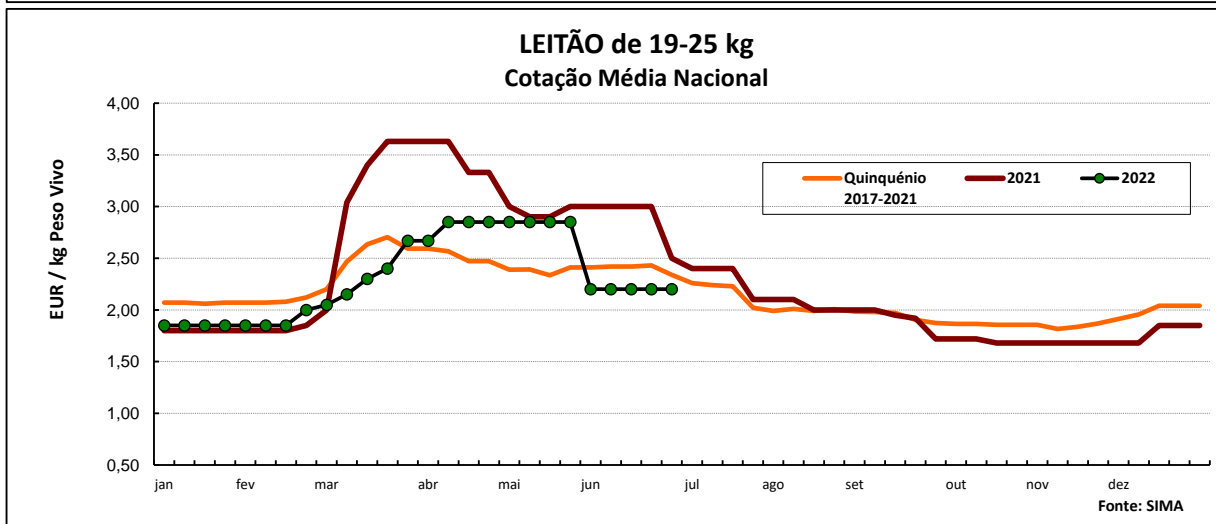
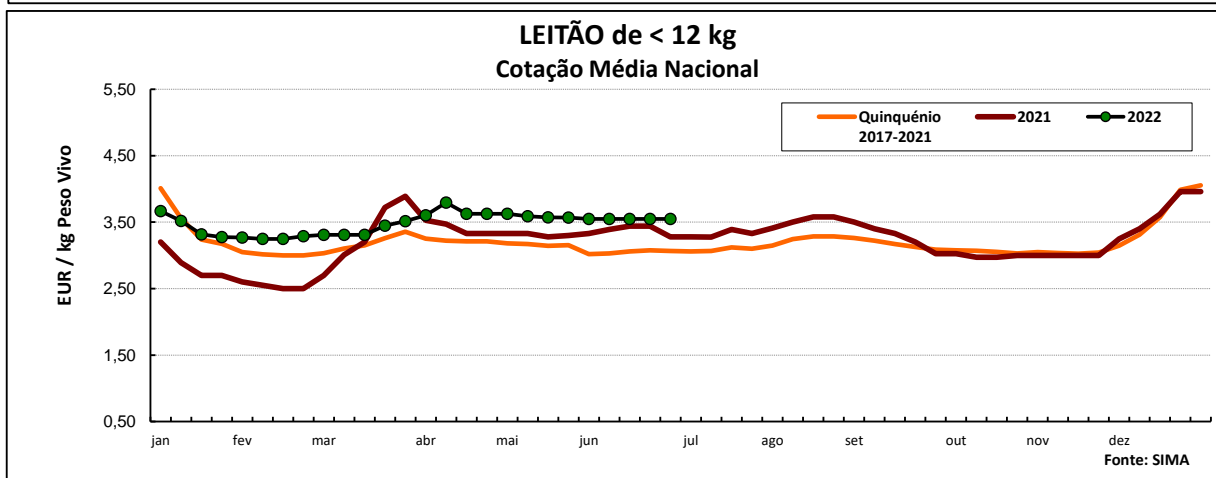
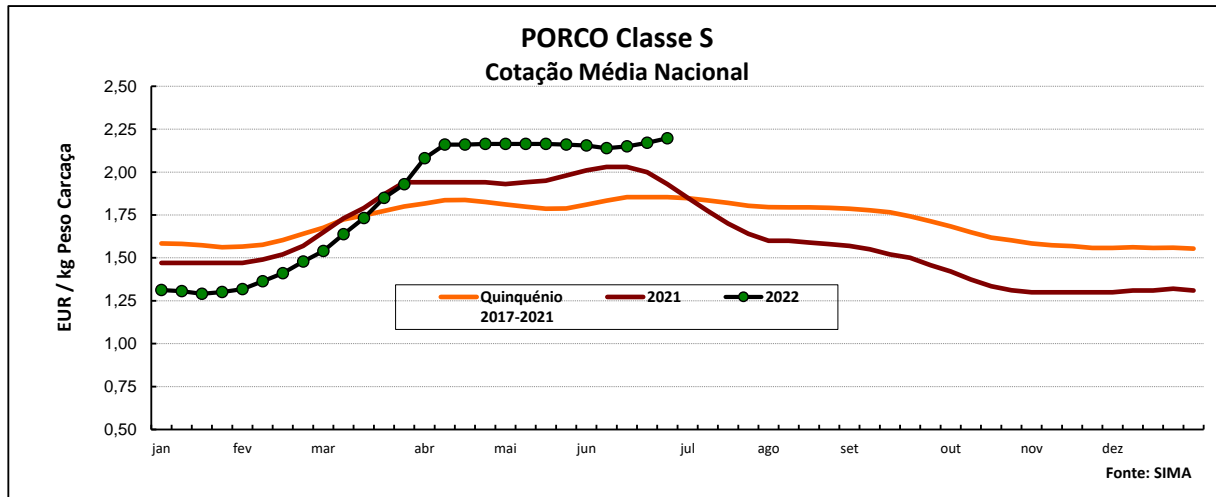

COTAÇÕES MÉDIAS NACIONAIS - MENSAIS

| Produto | Unidade de Comercialização | Estádio de Comercialização | junho 2022 | Variação Percentual | | |
|-----------------------------|----------------------------|----------------------------|-------------|---------------------|------------|----------------------------|
| | | | | maio 2022 | junho 2021 | junho Quinquénio 2017-2021 |
| Porco classe E (57%) | EUR / kg P.C. | Entrada Matadouro | 2,16 | -0,2 | 8,1 | 17,1 |
| Porco classe S | EUR / kg P.C. | Entrada Matadouro | 2,16 | 0,0 | 7,2 | 16,8 |
| Leitão até 12 kg | EUR / kg P.V. | Saída Produção | 3,55 | -1,1 | 4,3 | 15,9 |
| Leitão 19 a 25 kg | EUR / kg P.V. | Saída Produção | 2,20 | -22,8 | -26,7 | -9,4 |

Nota: kg P.C. - kg de peso carcaça; kg P.V. - kg de peso vivo

Suínos

Cotações em Mercados / Bolsas UE

1. ESPANHA

1.1. LÉRIDA - BOLSA

| | | Cotação em EUR | | | | Variação (%) Sem. Ant. |
|----------------------------------|-----------|----------------|------------|---------------------|------------|---------------------------|
| | | 23/06/2022 | 30/06/2022 | 23/06/2022 | 30/06/2022 | |
| | | | | <i>kg P.Carçaça</i> | | |
| Porco Acabado de Lérida "Normal" | kg P.Vivo | 1,626 | 1,651 | 2,139 | 2,172 | 1,5 |
| Leitão (20 kg) | Unidade | 36,00 | 37,00 | | | 2,8 |

1.2. BINEFAR - BOLSA

| | | Cotação em EUR | | | | Variação (%) Sem. Ant. |
|--------------------|----------------|----------------|------------|---------------------|------------|---------------------------|
| | | 15/06/2022 | 22/06/2022 | 15/06/2022 | 22/06/2022 | |
| | | | | <i>kg P.Carçaça</i> | | |
| Porco "Normal" | kg P.Vivo | 1,620 | 1,640 | 2,132 | 2,158 | 1,2 |
| Leitão de 16-18 kg | Unidade (Mín.) | 54,00 | 54,00 | | | 0,0 |

2. FRANÇA - BRETANHA

| | | Cotação em EUR | | Variação Sem Ant. (Cêntimos/kg) | Variação (%) Sem. Ant. |
|----------------------------|--------------|----------------|------------|---------------------------------------|---------------------------|
| | | 23/06/2022 | 30/06/2022 | | |
| Porco 56 TMP * (80-102 kg) | kg P.Carçaça | 1,752 | 1,812 | 6,0 | 3,4 |
| Porco de reforma | kg P.Carçaça | 1,038 | 1,054 | 1,6 | 1,5 |

* Taxa de músculo das peças

3. DINAMARCA

| | | Cotação em DKK | | Cotação em EUR | | Variação (%) Sem. Ant. |
|---------------------------------|--------------|----------------|-------------|----------------|-------------|---------------------------|
| | | sem 26/2022 | sem 27/2022 | sem 26/2022 | sem 27/2022 | |
| Porco 61 % carne - 72,0-96,9 kg | kg P.Carçaça | 11,10 | 11,30 | 1,492 | 1,519 | 1,8 |

4. PAÍSES BAIXOS - BOLSA

| | | Cotação em EUR | | Variação Sem Ant. (Cêntimos/kg) | Variação (%) Sem. Ant. |
|------------------|--------------|----------------|-------------|---------------------------------------|---------------------------|
| | | sem 25/2022 | sem 26/2022 | | |
| Porco 56 % carne | kg P.Carçaça | 1,71 | 1,74 | 3,0 | 1,8 |
| Leitão | Unidade | 40,50 | 41,50 | - | 2,5 |

5. ALEMANHA

| | | Cotação em EUR | | Variação Sem Ant. (Cêntimos/Kg) | Variação (%) Sem. Ant. |
|------------------|--------------|----------------|------------|---------------------------------------|---------------------------|
| | | 22/06/2022 | 29/06/2022 | | |
| Porco 56 % carne | kg P.Carçaça | 1,850 | 1,850 | 0,0 | 0,0 |

6. PORTUGAL - BOLSA DO PORCO (MONTIJO)

| | | Preço indicativo em EUR | | | | Variação Sem Ant. (Cêntimos/Kg) |
|---|--------------|-------------------------|--------------|--------------|--------------|---------------------------------------|
| | | 09/06/2022 | 16/06/2022 | 23/06/2022 | 30/06/2022 | |
| Porco classe E - 57% de músculo (à entrada do matadouro) | kg P.Carçaça | 2,182 | 2,212 | 2,242 | 2,272 | 3,0 |

Nota: A partir da Sessão 1 de 2017 a Bolsa do Porco passou a apresentar apenas a variação em relação à semana anterior e na Sessão 18 de 2022 voltou a fixar semanalmente um preço indicativo não vinculativo

Suínos

PREÇOS MÉDIOS DE MERCADO NA U.E.

PORCO CLASSE E (EUR / 100 kg Peso Carcaça)

| PAÍSES | SEMANA DE 20/06 a 26/06/2022 | SEMANA DE 13/06 a 19/06/2022 | VAR % S. ANT. |
|-----------------|---------------------------------|---------------------------------|------------------|
| Bélgica | 172,09 | 169,89 | 1,3 |
| Bulgária | 199,12 | 197,61 | 0,8 |
| República Checa | 180,78 | 181,00 | -0,1 |
| Dinamarca | 168,30 | 168,17 | 0,1 |
| Alemanha | 191,15 | 188,02 | 1,7 |
| Estónia | 177,26 | 178,83 | -0,9 |
| Grécia | | | |
| Espanha | 214,81 | 212,26 | 1,2 |
| França | 183,00 | 182,00 | 0,5 |
| Croácia | 179,44 | 177,77 | 0,9 |
| Irlanda | | 179,45 | |
| Chipre | 217,06 | 219,34 | -1,0 |
| Letónia | 181,24 | 182,87 | -0,9 |
| Lituânia | 180,57 | 176,94 | 2,1 |
| Luxemburgo | 182,92 | 182,60 | 0,2 |
| Hungria | 186,26 | 182,45 | 2,1 |
| Malta | 225,56 | 222,56 | 1,3 |
| Países Baixos | 166,00 | 161,23 | 3,0 |
| Áustria | 202,29 | 200,80 | 0,7 |
| Polónia | 190,09 | 188,03 | 1,1 |
| Portugal | 216,45 | 214,39 | 1,0 |
| Romenia | 214,84 | 202,01 | 6,4 |
| Eslovénia | 203,98 | 201,17 | 1,4 |
| Eslováquia | 186,48 | 181,95 | 2,5 |
| Finlândia | 206,66 | 205,06 | 0,8 |
| Suécia | 226,71 | 228,99 | -1,0 |
| U.E. | 189,90 | 187,37 | 1,4 |

PORCO CLASSE S (EUR / 100 kg Peso Carcaça)

| | | | |
|-----------------|---------------|---------------|------------|
| Bélgica | 180,35 | 180,39 | 0,0 |
| República Checa | 185,03 | 185,24 | -0,1 |
| Dinamarca | 172,47 | 172,33 | 0,1 |
| Alemanha | 194,96 | 191,75 | 1,7 |
| Estónia | 183,73 | 184,52 | -0,4 |
| Grécia | | | |
| Espanha | 220,54 | 219,30 | 0,6 |
| França | 190,00 | 190,00 | 0,0 |
| Croácia | 170,27 | 167,40 | 1,7 |
| Irlanda | | 180,19 | |
| Letónia | 180,06 | 179,17 | 0,5 |
| Lituânia | 180,18 | 177,42 | 1,6 |
| Luxemburgo | 191,40 | 190,60 | 0,4 |
| Hungria | 188,70 | 185,30 | 1,8 |
| Malta | 225,41 | 223,53 | 0,8 |
| Países Baixos | 167,14 | 162,37 | 2,9 |
| Áustria | 212,94 | 211,28 | 0,8 |
| Polónia | 192,18 | 189,85 | 1,2 |
| Portugal | 217,03 | 214,96 | 1,0 |
| Romenia | 218,75 | 206,70 | 5,8 |
| Eslovénia | 219,12 | 216,90 | 1,0 |
| Eslováquia | 186,05 | 181,51 | 2,5 |
| Finlândia | 212,38 | 211,00 | 0,7 |
| Suécia | 229,71 | 231,72 | -0,9 |
| U.E. | 197,90 | 196,09 | 0,9 |

LEITÕES de cerca de 25 kg (EUR / Unidade)

| | | | |
|-----------------|--------------|--------------|------------|
| Bélgica | 47,75 | 46,50 | 2,7 |
| República Checa | | | |
| Dinamarca | 51,89 | 51,89 | 0,0 |
| Alemanha | 44,00 | 44,00 | 0,0 |
| Estónia | | 40,69 | |
| Espanha | 42,45 | 41,68 | 1,8 |
| França | 39,50 | 40,50 | -2,5 |
| Croácia | 59,55 | 59,57 | 0,0 |
| Itália | | 83,40 | |
| Letónia | 31,60 | | |
| Hungria | 55,59 | 58,05 | -4,2 |
| Países Baixos | 32,25 | 31,00 | 4,0 |
| Polónia | | | |
| Portugal | 44,00 | 44,00 | 0,0 |
| Eslováquia | | | |
| Finlândia | 41,09 | 41,16 | -0,2 |
| Suécia | 82,61 | 84,40 | -2,1 |
| U.E. | 46,67 | 46,56 | 0,2 |

Fonte: Comissão Europeia - Regulamento de Execução (UE) 2017/1185

Nota:

As carcaças dos suínos são divididas em classes de acordo com o teor estimado de carne magra em percentagem de peso da carcaça:

Classe S - 60% ou mais

Classe E - 55% ou mais, mas menos de 60%

Preços de Mercado do Porco classe E na UE

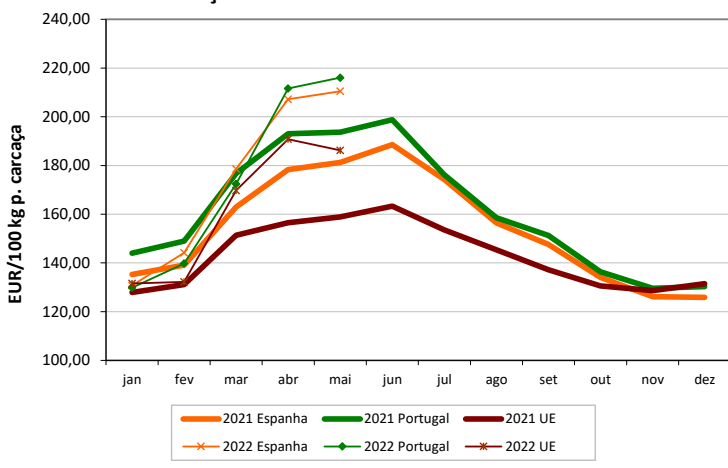

Preços de Mercado do Porco classe S na UE

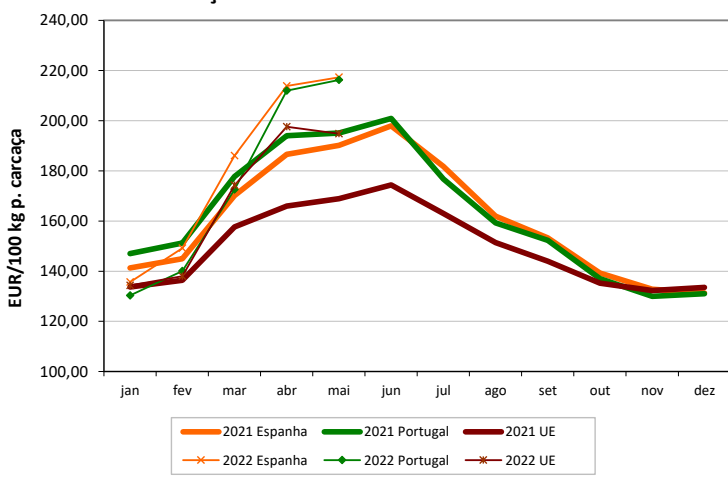

Preços de Mercado dos Leitões de 25 kg na UE

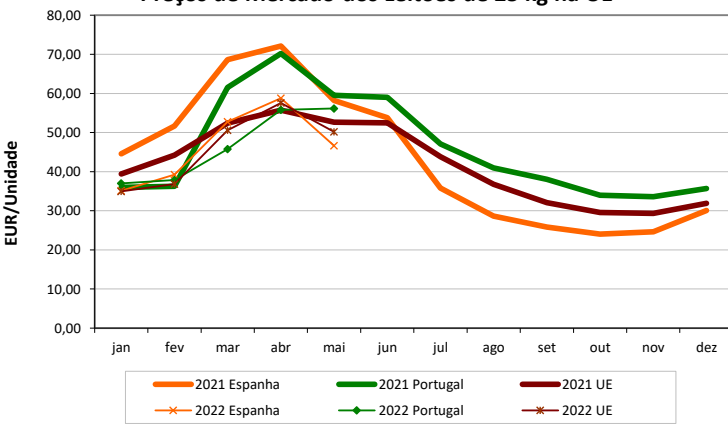

Suíños

ÍNDICE DE PREÇOS DE PRODUTOS AGRÍCOLAS NO PRODUTOR (Base 2015)

(Continente)

| | maio | abril | maio | Var. % | Var. % |
|---------------|--------|--------|--------|----------|--------------|
| | 2022 | 2022 | 2021 | Mês ant. | Mês ano ant. |
| Suíños | 143,02 | 141,32 | 131,77 | 1,2 | 8,5 |

FONTE: INE

ABATES APROVADOS PARA CONSUMO - janeiro a abril

(Portugal)

| | Cabeças | | tonelada | | Var. Cabeças (%) | Var. tonelada (%) |
|--------------------------|-----------|-----------|----------|---------|------------------|-------------------|
| | 2022 | 2021 | 2022 | 2021 | Acum.ano ant. | Acum.ano ant. |
| Leitões | 401 876 | 304 700 | 2 809 | 2 142 | 31,9 | 31,1 |
| Porcos de Engorda | 1 345 328 | 1 388 706 | 113 999 | 117 824 | -3,1 | -3,2 |
| Reprodutores | 14 811 | 11 306 | 2 249 | 1 764 | 31,0 | 27,5 |
| TOTAL | 1 762 015 | 1 704 712 | 119 056 | 121 730 | 3,4 | -2,2 |

FONTE: INE (dados provisórios)

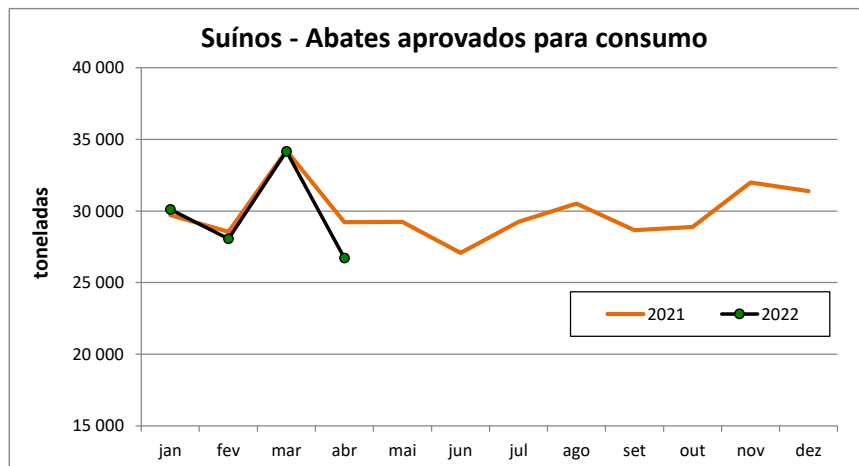

Suíños

COMÉRCIO INTERNACIONAL - janeiro a abril

Cabeças

| | ENTRADAS | | SAÍDAS | | Var. % | Var. % |
|-----------------------|----------------|----------------|----------------|----------------|----------------|--------------|
| | 2022 | 2021 | 2022 | 2021 | ENTRADAS 22/21 | SAÍDAS 22/21 |
| Outros Suínos Vivos | 293 946 | 301 500 | 159 630 | 180 054 | -2,5 | -11,3 |
| Suíños Rep. Raça Pura | 34 | 307 | 351 | 1 681 | -88,9 | -79,1 |
| TOTAL | 293 980 | 301 807 | 159 981 | 181 735 | -2,6 | -12,0 |

tonelada

| | | | | | | |
|-----------------------|-----------------|-----------------|-----------------|-----------------|------------|--------------|
| Carne Congelada | 10 173,4 | 7 562,7 | 6 322,2 | 14 991,5 | 34,5 | -57,8 |
| Carne Fresca/Refrig. | 23 793,0 | 20 788,7 | 3 842,7 | 5 368,1 | 14,5 | -28,4 |
| Outros Suínos Vivos | 26 811,6 | 28 108,5 | 13 693,5 | 11 991,3 | -4,6 | 14,2 |
| Suíños Rep. Raça Pura | 5,1 | 27,1 | 57,6 | 241,8 | -81,4 | -76,2 |
| Miudezas | 468,2 | 395,5 | 3 365,2 | 2 946,0 | 18,4 | 14,2 |
| TOTAL | 61 251,2 | 56 882,5 | 27 281,2 | 35 538,7 | 7,7 | -23,2 |

1000 EUR

| | | | | | | |
|-----------------------|------------------|------------------|-----------------|-----------------|-------------|--------------|
| Carne Congelada | 28 385,8 | 20 137,0 | 13 737,3 | 32 876,7 | 41,0 | -58,2 |
| Carne Fresca/Refrig. | 72 045,7 | 64 165,1 | 9 440,5 | 13 096,1 | 12,3 | -27,9 |
| Outros Suínos Vivos | 35 625,1 | 37 230,3 | 22 998,7 | 22 722,8 | -4,3 | 1,2 |
| Suíños Rep. Raça Pura | 70,8 | 94,6 | 35,6 | 281,9 | -25,2 | -87,4 |
| Miudezas | 948,3 | 805,6 | 3 325,9 | 1 993,7 | 17,7 | 66,8 |
| TOTAL | 137 075,7 | 122 432,7 | 49 538,0 | 70 971,3 | 12,0 | -30,2 |

Nota: estão incluídos os animais vivos e a carne das espécies suínas domésticas e não domésticas (por exemplo os javalis)

FONTE: INE (dados preliminares)

Para consulta de preços de produtos agrícolas consultar o site:

www.gpp.pt/index.php/sima/sima-2018

O SIMA no Facebook - <http://www.facebook.com/SIMA.Portugal>

O conhecimento do mercado é a chave do sucesso!

O  disponibiliza informação essencial para os empresários agrícolas e outros agentes tomarem as melhores decisões

Coordenação Central

Gabinete de Planeamento, Políticas e Administração Geral

Direção de Serviços de Estatística

Divisão de Estatística

SISTEMA DE INFORMAÇÃO DE MERCADOS AGRÍCOLAS

Praça do Comércio

1149-010 LISBOA

Tel: 213 234 600

Fax: 213 234 603

E-mail: sima@gpp.pt