

# Newsletter

## Cereais

2022 - semana 20

16 a 22 de maio

### CONJUNTURA SEMANAL

#### CEREAIS IMPORTADOS

O saldo comercial e o saldo em volume do mercado do sector de cereais é negativo, ou seja, Portugal é um país importador de cereais e os principais portos de entrada são Lisboa, Aveiro e Leixões.

A França, a Espanha e o Brasil são os países origem das maiores importações de Portugal, quer em quantidade, quer em valor monetário. De referir que devido à conjuntura actual, a suspensão das importações directas de trigo da Ucrânia e da Rússia não afectará a cadeia de abastecimento nacional.

No quadro seguinte são apresentadas as cotações dos cereais importados na semana em análise, que representam a média de preços do cereal descarregado ponderados pelo respectivo volume.

Em relação à semana anterior, verificou-se uma descida de todas as cotações excepto no caso da cevada forrageira:

Semana 20			Variação Percentual		
Cereal	Cotação (€/ton)	Porto de entrada	Semana anterior	Semana homóloga do ano anterior	Semana homóloga do triénio 2019 - 2021
Milho Forrageiro	389,0	Lisboa	-4%	44%	113%
Cevada Forrageira	430,0	Lisboa	4%	87%	102%
Trigo Mole Forrageiro	440,0	Lisboa	-2%	80%	111%
Trigo Mole Panificável	482,0	Lisboa	-1%		118%

Fonte: ACICO / GPP

Evolução das cotações de Milho Forrageiro importado descarregado no Porto de Lisboa

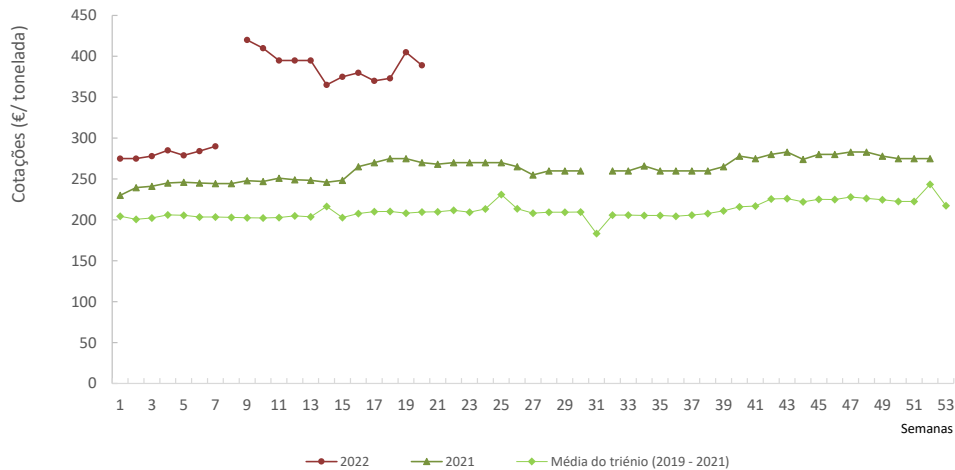

Fonte: ACICO / GPP

Evolução das cotações de Trigo Mole Forrageiro importado descarregado no Porto de Lisboa

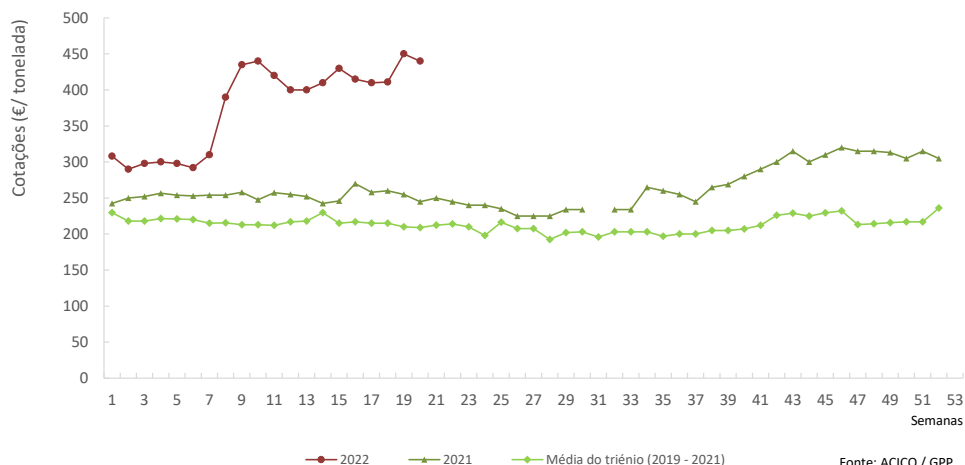

Fonte: ACICO / GPP

Newsletter  
Cereais

2022 - semana 20

16 a 22 de maio

## CONJUNTURA SEMANAL

## CEREAIS IMPORTADOS

A importância da Rússia e da Ucrânia na produção de cereais aliada à recente instabilidade política reflectiu-se nos mercados mundiais de bens agrícolas principalmente a partir da semana 8. O preço de exportação do trigo panificável no porto de Hamburgo - Alemanha, atingiu máximos históricos de 425 €/t na semana 11 e 420 €/t na semana 13 e 17.

Cotações de Trigo Panificável no Porto de Hamburgo (Alemanha)

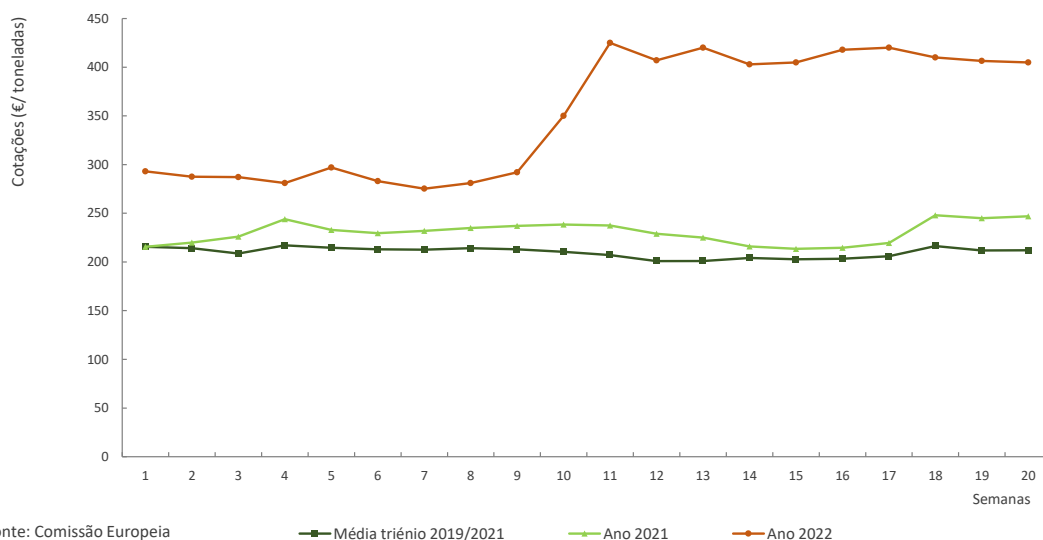

Fonte: Comissão Europeia

Média triénio 2019/2021 Ano 2021 Ano 2022

Cotações de Milho no Porto de Roterdão (Países Baixos)

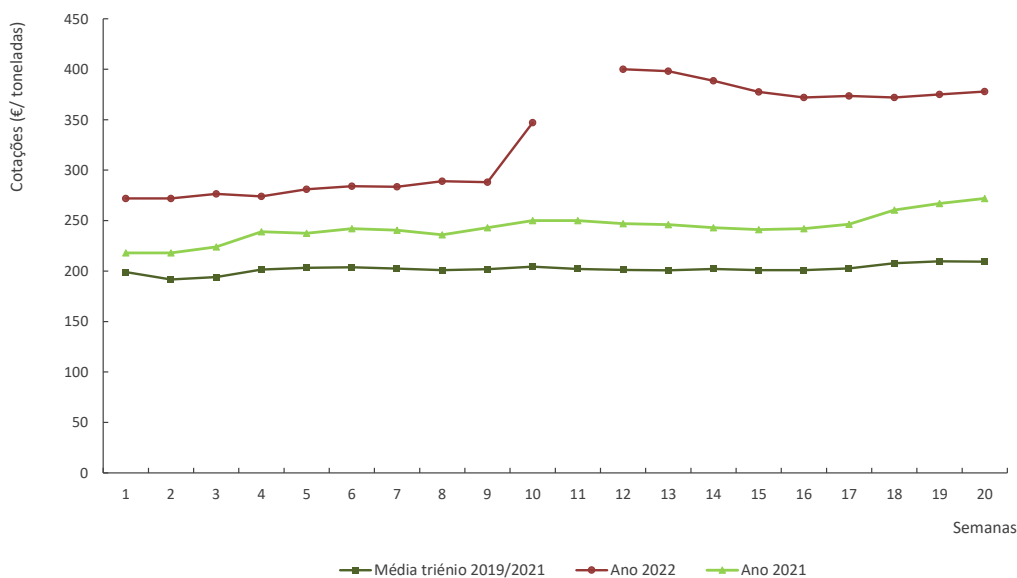

Fonte: Comissão Europeia

# Newsletter

## Cereais

**2022 - Semana 20**
**16 a 20 de maio**

### COMÉRCIO INTERNACIONAL PORTUGAL - MUNDO - UE

Comparando o saldo comercial português no período janeiro a fevereiro de 2022 com o mesmo período do ano anterior, em volume, no nosso país o déficit de cereais aumentou cerca de 26% a nível mundial.

Volume (t)	Importações (janeiro a fevereiro)						Exportações (janeiro a fevereiro)					
	2021		2022		Variações		2021		2022		Variações	
PRODUTO	Mundo	Intra UE	Mundo	Intra UE	Variação (Mundo)	Variação (Intra UE)	Mundo	Intra UE	Mundo	Intra UE	Variação (Mundo)	Variação (Intra UE)
Alpista	588	56	904	161	54%	189%	10	9	11	11	16%	22%
Arroz	16 893	8 588	22 039	8 516	30%	-1%	11 955	7 213	21 850	8 132	83%	13%
Aveia	1 995	1 995	1 652	1 652	-17%	-17%	117	117	111	111	-5%	-5%
Centeio	4 779	4 779	7 664	7 664	60%	60%	5	5	0	0	-100%	-100%
Cereais (exceto trigo e mistura de trigo com centeio, centeio, cevada, aveia, milho, arroz, sorgo de grão, trigo mourisco, painço, alpista, quinoa e tritcale)	654	644	230	218	-65%	-66%	62	40	37	11	-41%	-73%
Cevada	26 883	26 883	106 353	102 617	296%	282%	395	316	1 205	1 202	205%	281%
Milho	352 606	45 070	371 219	49 895	5%	11%	4 291	4 268	16 791	15 533	291%	264%
Quinoa	50	50	75	75	48%	48%	0	0	7	5	1548%	
Sorgo de grão	1 202	1 202	1 325	1 301	10%	8%	2	2	0	0	-97%	-97%
Trigo duro (exceto para sementeira)	29 251	12 577	30 708	30 708	5%	144%	198	198	349	349	76%	76%
Trigo duro (para sementeira)	672	672	463	463	-31%	-31%	0	0	50	50		
Trigo mole	195 158	174 132	262 063	255 027	34%	46%	319	318	2 325	2 324	629%	631%
Trigo e mistura de trigo com centeio (exceto para sementeira e trigo duro)	165 222	160 869	230 543	223 506	40%	39%	1	0	1 879	1 879	208662%	1159686%
Trigo mourisco, painço, alpista e outros cereais	6 786	5 948	2 141	1 213	-68%	-80%	75	51	59	31	-21%	-40%
Tritcale	4 736	4 736	189	189	-96%	-96%	0	0	0	0		
<b>Total Geral</b>	<b>807 476</b>	<b>448 203</b>	<b>1 037 567</b>	<b>683 204</b>	<b>28%</b>	<b>52%</b>	<b>17 430</b>	<b>12 536</b>	<b>44 674</b>	<b>29 636</b>	<b>156%</b>	<b>136%</b>

Volume (t)	janeiro a fevereiro 2021		janeiro a fevereiro 2022		Variação (Mundo)	Variação (Intra UE)
	Mundo	Intra UE	Mundo	Intra UE		
Saldo (Exportação - Importação)	-790 046	-435 667	-992 893	-653 568	-26%	-1

Fonte: INE (dados preliminares de 2021 e 2022).

# Newsletter

## Cereais

**2022 - Semana 20**
**16 a 20 de maio**

### COMÉRCIO INTERNACIONAL PORTUGAL - MUNDO - UE

A nível mundial, comparando o período janeiro a fevereiro dos anos 2022 com 2021, Portugal apresentou um deficit no sector dos cereais de 53% em valor monetário, cifrando-se em cerca de 254 milhões de euros.

Valor (1 000€)	Importações (janeiro a fevereiro)						Exportações (janeiro a fevereiro)					
	2021		2022		Variações		2021		2022		Variações	
	Mundo	Intra UE	Mundo	Intra UE	Variação (Mundo)	Variação (Intra UE)	Mundo	Intra UE	Mundo	Intra UE	Variação (Mundo)	Variação (Intra UE)
Alpista	303	35	807	143	167%	303%	7	6	10	10	47%	57%
Arroz	8 974	4 772	12 650	5 378	41%	13%	7 301	3 766	14 965	4 594	105%	22%
Aveia	431	431	470	470	9%	9%	28	28	73	72	155%	153%
Centeio	909	909	1 999	1 999	120%	120%	3	3	0	0	-100%	-100%
Cereais (exceto trigo e mistura de trigo com centeio, centeio, cevada, aveia, milho, arroz, sorgo de grão, trigo mourisco, painço, alpista, quinoa e tritcale)	279	234	180	113	-35%	-52%	72	55	39	22	-46%	-60%
Cevada	0	0	0	0			99	76	375	354	278%	364%
Milho	67 366	14 758	98 124	19 803	46%	34%	1 412	1 396	4 239	3 819	200%	174%
Quinoa	135	135	193	193	43%	43%	2	0	24	14	1063%	
Sorgo de grão	436	436	312	303	-28%	-31%	3	3	0	0	-99%	-99%
Trigo duro (exceto para sementeira)	7 920	3 197	12 168	12 168	54%	281%	54	54	135	135	148%	148%
Trigo duro (para sementeira)	147	147	167	167	14%	14%	0	0	29	29		
Trigo mole	46 488	40 749	79 935	77 894	72%	91%	94	93	780	780	728%	738%
Trigo e mistura de trigo com centeio (exceto para sementeira e trigo duro)	38 416	37 400	67 468	65 428	76%	75%	1	0	582	582	42285%	259881%
Trigo mourisco, painço, alpista e outros cereais	2 445	2 060	1 491	680	-39%	-67%	85	65	80	52	-7%	-21%
Tritcale	1 491	1 491	35	35	-98%	-98%	0	0	0	0		
<b>Total Geral</b>	<b>175 740</b>	<b>106 755</b>	<b>276 000</b>	<b>184 774</b>	<b>57%</b>	<b>73%</b>	<b>9 163</b>	<b>5 547</b>	<b>21 331</b>	<b>10 463</b>	<b>133%</b>	<b>89%</b>

Valor (1 000€)	janeiro a fevereiro 2021		janeiro a fevereiro 2022		Variação (Mundo)	Variação (Intra UE)
	Mundo	Intra UE	Mundo	Intra UE		
Saldo (Exportação - Importação)	-166 577	-101 208	-254 670	-174 311	-53%	-1

Fonte: INE (dados preliminares de 2021 e 2022).

Para consulta de preços de produtos agrícolas consultar:  
[www.gpp.pt/index.php/sima/sistema-de-informacao-de-mercados-agricolas-sima](http://www.gpp.pt/index.php/sima/sistema-de-informacao-de-mercados-agricolas-sima)

O SIMA no Facebook:  
<http://www.facebook.com/SIMA.Portugal>



SISTEMA DE INFORMAÇÃO DE MERCADOS AGRÍCOLAS  
(Coordenação Central)

Divisão de Estatística

Direção de Serviços de Estatística

Gabinete de Planeamento, Políticas e Administração Geral

Praça do Comércio, 1149-010 Lisboa

e-mail: [sima@gpp.pt](mailto:sima@gpp.pt)

tel: 213 234 600