

Newsletter

Informação Semanal – 28-03 a 03-04-2022

As Newsletter do SIMA podem também ser consultadas no facebook em:
<https://www.facebook.com/SIMA.Portugal>

Suíños

CONJUNTURA SEMANAL

Na semana em análise as cotações médias nacionais dos porcos classe E e classe S voltaram a subir em relação à semana anterior (+8 cêntimos / kg), pela 10ª semana consecutiva. Aumento das cotações médias nacionais dos leitões de <12 kg (+7 cêntimos / kg) e de 19-25 kg (+27 cêntimos / kg). No mercado europeu a quebra do efetivo suinícola está a refletir-se no aumento dos preços internos, que se revela insuficiente para fazer face à subida dos custos de produção. A greve de camionistas de transporte de mercadorias em Espanha continua a afetar a circulação de animais/carne com destino ou origem no nosso país.

No Entre Douro e Minho a oferta e a procura de suínos para abate foram médias. Subida de cotações dos porcos classe E e classe S (+11 cêntimos / kg).

Na Beira Litoral a oferta de suínos para abate foi relativamente fraca e a procura foi média, tendo a procura aumentado um pouco nas duas últimas semanas. A oferta de leitão para assar foi muito fraca e a procura foi fraca, mas com tendência a aumentar com a proximidade da Páscoa. A procura de leitão para congelar diminuiu um pouco. Novo aumento de cotações dos porcos classe E e classe S (+2 cêntimos / kg) e dos leitões de <12 kg (+25 cêntimos / kg).

Na Beira Interior a oferta de suínos para abate foi relativamente fraca e a procura foi média. Subida de cotações dos porcos classe E e classe S (+2 cêntimos / kg).

No Ribatejo e Oeste a oferta e a procura de suínos para abate foram médias. A oferta de leitão para assar foi muito fraca e a procura foi fraca. Subida de cotações dos porcos classe E (+8 cêntimos / kg) e classe S (+7 cêntimos / kg) e dos leitões de <12 kg (+2 cêntimos / kg).

No Alentejo a oferta de suínos para abate foi média e a procura foi relativamente animada. Subida de cotações dos porcos classe E e classe S (+15 cêntimos / kg), dos leitões de <12 kg (+13 cêntimos / kg na cot. máx) e dos leitões de 19-25 kg (+27 cêntimos / kg).

No Algarve as cotações dos leitões de <12 kg e das porcas de refugo mantiveram-se estáveis.

COTAÇÕES MÉDIAS NACIONAIS - SEMANAIS

Produto	Unidade de Comercialização	Estádio de Comercialização	MÉDIA DA SEMANA	Variação Percentual		
				Semana anterior	Semana homóloga do ano anterior	Semana homóloga do Quinquénio 2017-2021
Porco classe E (57%*)	EUR / kg P.C.	Entrada Matadouro	1,93	4,8	0,2	7,7
Porco classe S	EUR / kg P.C.	Entrada Matadouro	1,93	4,3	-0,6	7,1
Leitão até 12 kg	EUR / kg P.V.	Saída Produção	3,52	2,0	-9,6	4,8
Leitão 19 a 25 kg	EUR / kg P.V.	Saída Produção	2,67	11,3	-26,4	3,0

* Carne magra em % de peso da carcaça (ver nota na página 4)

Nota: Em 2019 foi retomada a recolha de cotações no Ribatejo e Oeste, pelo que existe uma quebra de série, não sendo possível a comparação direta com a semana homóloga do quinquénio 2017-2021

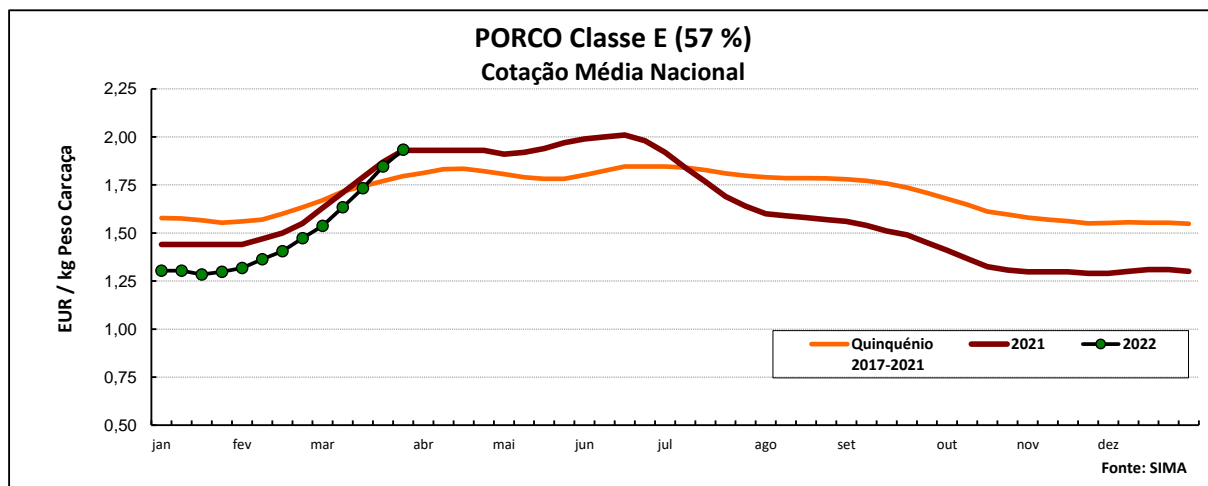

Suínos

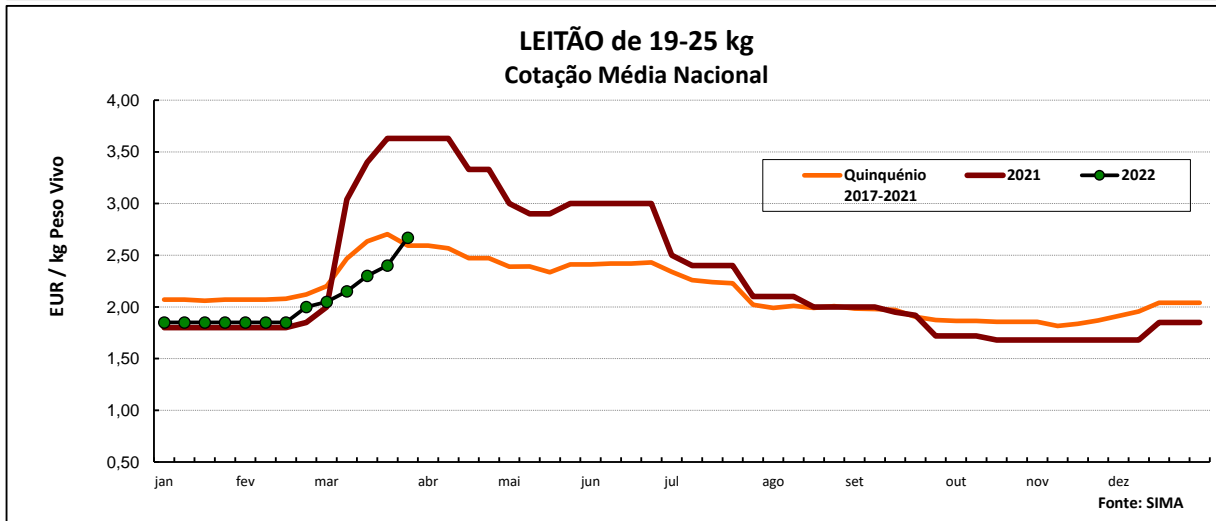
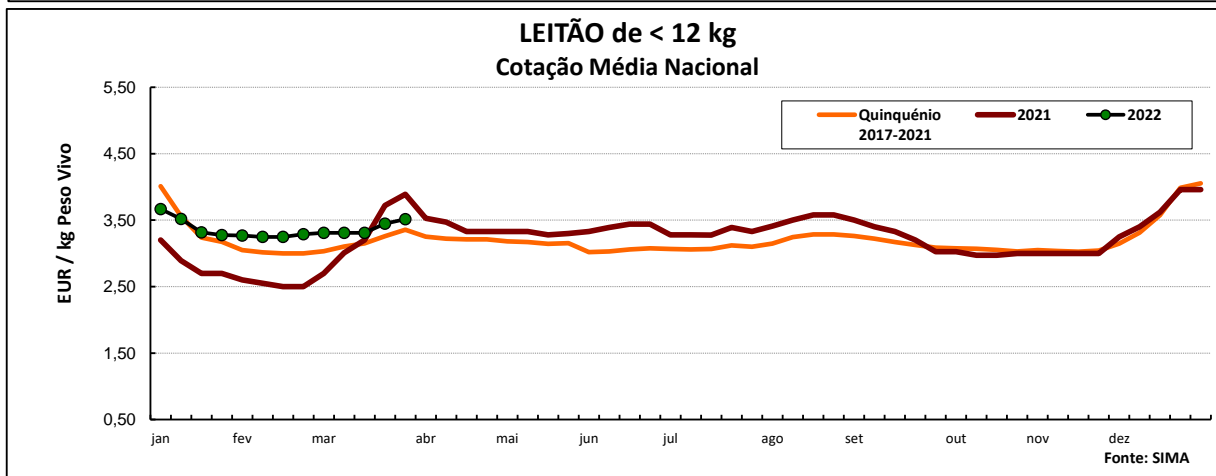
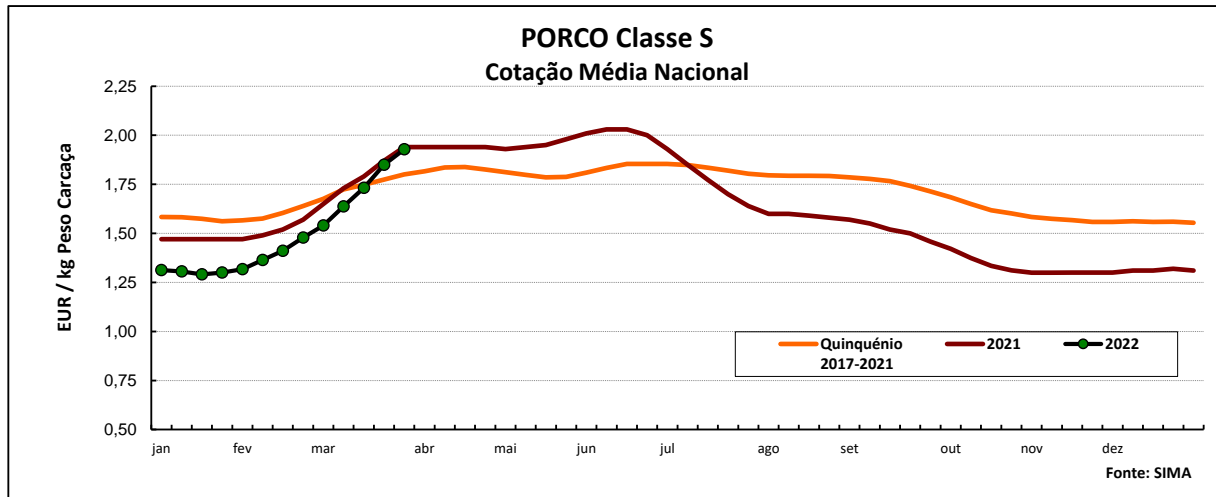

COTAÇÕES MÉDIAS NACIONAIS - MENSAIS

Produto	Unidade de Comercialização	Estádio de Comercialização	março 2022	Variação Percentual		
				fevereiro 2022	março 2021	março Quinquénio 2017-2021
Porco classe E (57%)	EUR / kg P.C.	Entrada Matadouro	1,74	24,9	-0,8	0,0
Porco classe S	EUR / kg P.C.	Entrada Matadouro	1,74	24,8	-1,3	-0,3
Leitão até 12 kg	EUR / kg P.V.	Saída Produção	3,38	3,5	7,0	7,2
Leitão 19 a 25 kg	EUR / kg P.V.	Saída Produção	2,31	22,6	-23,3	-8,5

Nota: kg P.C. - kg de peso carcaça; kg P.V. - kg de peso vivo

Suínos

Cotações em Mercados / Bolsas UE

1. ESPANHA

1.1. LÉRIDA - BOLSA

		Cotação em EUR				Variação (%) Sem. Ant.
		24/03/2022	31/03/2022	24/03/2022	31/03/2022	
				<i>kg P.Carçaça</i>		
Porco Acabado de Lérida "Normal"	kg P.Vivo	1,412	1,472	1,858	1,937	4,2
Leitão (20 kg)	Unidade	53,00	53,00			0,0

1.2. BINEFAR - BOLSA

		Cotação em EUR				Variação (%) Sem. Ant.
		09/03/2022	16/03/2022	09/03/2022	16/03/2022	
				<i>kg P.Carçaça</i>		
Porco "Normal"	kg P.Vivo	1,290	1,355	1,697	1,783	5,0
Leitão de 16-18 kg	Unidade (Mín.)	68,00	76,00			11,8

2. FRANÇA - BRETANHA

		Cotação em EUR		Variação Sem Ant. (Cêntimos/kg)	Variação (%) Sem. Ant.
		24/03/2022	31/03/2022		
Porco 56 TMP * (80-102 kg)	kg P.Carçaça	1,625	1,664	3,9	2,4
Porco de reforma	kg P.Carçaça	0,929	0,967	3,8	4,1

* Taxa de músculo das peças

3. DINAMARCA

		Cotação em DKK		Cotação em EUR		Variação (%) Sem. Ant.
		sem 13/2022	sem 14/2022	sem 13/2022	sem 14/2022	
Porco 61 % carne - 72,0-96,9 kg	kg P.Carçaça	10,00	10,50	1,344	1,411	5,0

4. PAÍSES BAIXOS - BOLSA

		Cotação em EUR		Variação Sem Ant. (Cêntimos/kg)	Variação (%) Sem. Ant.
		sem 12/2022	sem 13/2022		
Porco 56 % carne	kg P.Carçaça	1,79	1,81	2,0	1,1
Leitão	Unidade	56,50	57,00	-	0,9

5. ALEMANHA

		Cotação em EUR		Variação Sem Ant. (Cêntimos/Kg)	Variação (%) Sem. Ant.
		23/03/2022	30/03/2022		
Porco 56 % carne	kg P.Carçaça	1,920	1,950	3,0	1,6

6. PORTUGAL - BOLSA DO PORCO (MONTIJO)

		Variação em EUR			
		10/03/2022	17/03/2022	24/03/2022	31/03/2022
Porco classe E - 57% de músculo (à entrada do matadouro)	kg P.Carçaça	0,110	0,132	0,115	0,100

Nota: A partir da 1ª Sessão de 2017 a Bolsa do Porco passou a apresentar apenas a variação em relação à semana anterior

Suínos

PREÇOS MÉDIOS DE MERCADO NA U.E.

PORCO CLASSE E (EUR / 100 kg Peso Carcaça)

PAÍSES	SEMANA DE 21/03 a 27/03/2022	SEMANA DE 14/03 a 20/03/2022	VAR % S. ANT.
Bélgica	176,35	165,94	6,3
Bulgária		174,51	
República Checa	179,08	165,72	8,1
Dinamarca	138,44	130,62	6,0
Alemanha	197,27	188,73	4,5
Estónia	159,12	155,82	2,1
Grécia			
Espanha	189,57	182,49	3,9
França	161,00	151,00	6,6
Croácia	188,03	174,73	7,6
Irlanda	141,31	141,64	-0,2
Chipre	207,56	207,59	0,0
Letónia	202,49	181,87	11,3
Lituânia	188,94	176,35	7,1
Luxemburgo	194,07	184,88	5,0
Hungria	194,02	186,98	3,8
Países Baixos	167,00	161,59	3,3
Áustria	204,42	195,59	4,5
Polónia	187,20	189,88	-1,4
Portugal	184,60	173,26	6,5
Romenia	194,41	190,65	2,0
Eslovénia	207,80	198,64	4,6
Eslováquia	193,66	181,56	6,7
Finlândia	181,33	177,99	1,9
Suécia	205,54	193,01	6,5
U.E.	182,38	176,25	3,5

Nota:

As carcaças dos suínos são divididas em classes de acordo com o teor estimado de carne magra em percentagem de peso da carcaça:

Classe S - 60% ou mais

Classe E - 55% ou mais, mas menos de 60%

Preços de Mercado do Porco classe E na UE

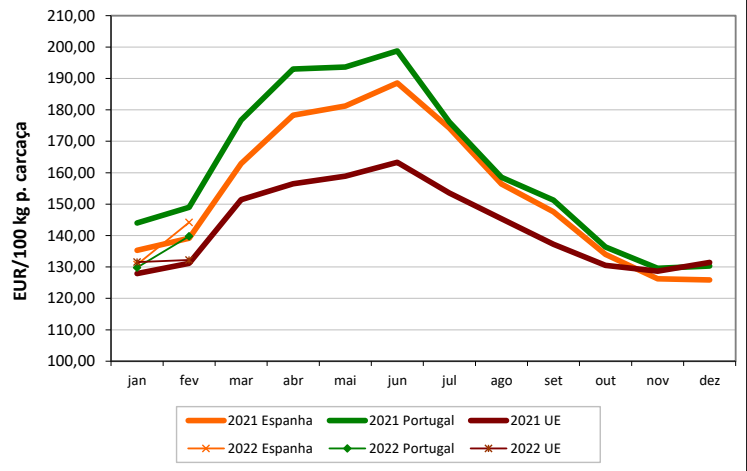

PORCO CLASSE S (EUR / 100 kg Peso Carcaça)

Bélgica	186,37	177,35	5,1
República Checa	182,72	168,70	8,3
Dinamarca	145,29	136,66	6,3
Alemanha	200,71	192,47	4,3
Estónia	165,12	162,32	1,7
Grécia			
Espanha	196,74	190,06	3,5
França	169,00	159,00	6,3
Croácia	185,65	169,44	9,6
Irlanda	142,73	142,65	0,1
Letónia	197,35	179,05	10,2
Lituânia	193,57	181,25	6,8
Luxemburgo	200,92	191,90	4,7
Hungria	195,85	187,03	4,7
Países Baixos	168,14	162,73	3,3
Áustria	215,49	207,23	4,0
Polónia	188,47	188,69	-0,1
Portugal	184,97	173,20	6,8
Romenia	197,88	192,60	2,7
Eslovénia	223,80	214,69	4,2
Eslováquia	193,59	186,43	3,8
Finlândia	188,10	185,67	1,3
Suécia	208,14	195,59	6,4
U.E.	186,83	179,33	4,2

Preços de Mercado do Porco classe S na UE

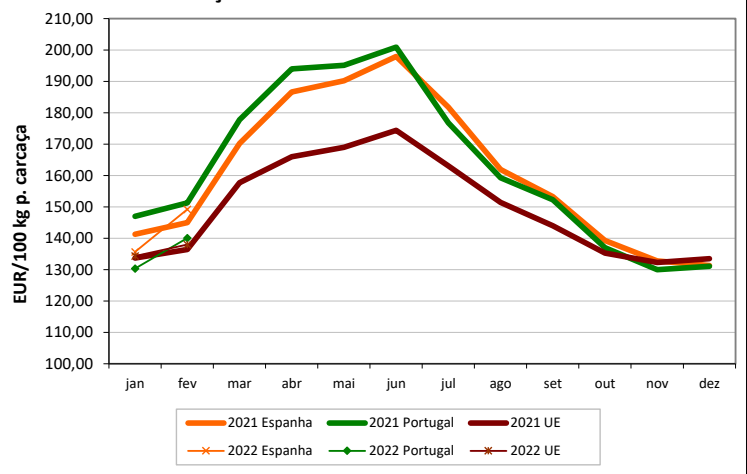

LEITÕES de cerca de 25 kg (EUR / Unidade)

Bélgica	65,50	63,50	3,1
República Checa			
Dinamarca	45,56	41,93	8,7
Alemanha	61,70	58,90	4,8
Estónia	41,68		
Espanha	58,75	54,43	7,9
França	33,75	32,50	3,8
Croácia	51,58	58,34	-11,6
Itália	86,10	85,90	0,2
Letónia			
Hungria	56,88	57,00	-0,2
Países Baixos	50,50	48,25	4,7
Polónia			
Portugal	48,00	46,00	4,3
Eslováquia			
Finlândia	38,08	37,28	2,1
Suécia	81,22	75,86	7,1
U.E.	56,26	53,62	4,9

Preços de Mercado dos Leitões de 25 kg na UE

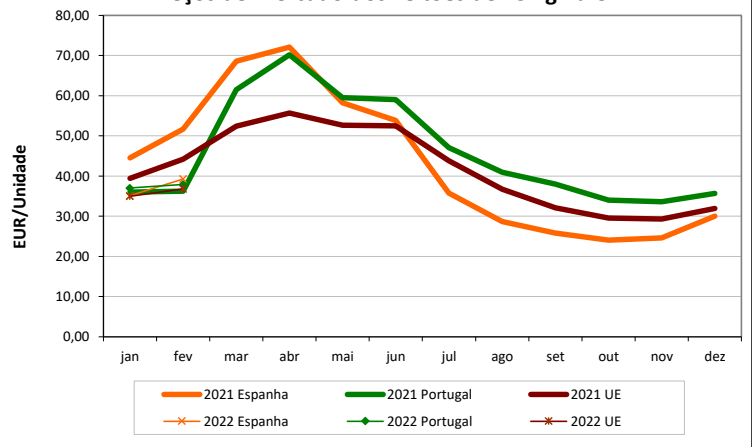

Suíños

ÍNDICE DE PREÇOS DE PRODUTOS AGRÍCOLAS NO PRODUTOR (Base 2015)

(Continente)

	fevereiro	janeiro	fevereiro	Var. %	Var. %
	2022	2022	2021	Mês ant.	Mês ano ant.
Suíños	92,82	86,52	98,74	7,3	-6,0

FONTE: INE

ABATES APROVADOS PARA CONSUMO - janeiro

(Portugal)

	Cabeças		tonelada		Var. Cabeças (%) Acum.ano ant.	Var. tonelada (%) Acum.ano ant.
	2022	2021	2022	2021		
Leitões	71 105	54 620	492	386	30,2	27,4
Porcos de Engorda	338 501	338 785	29 159	28 914	-0,1	0,8
Reprodutores	2 945	2 637	463	419	11,7	10,5
TOTAL	412 551	396 042	30 113	29 719	4,2	1,3

FONTE: INE (dados provisórios)

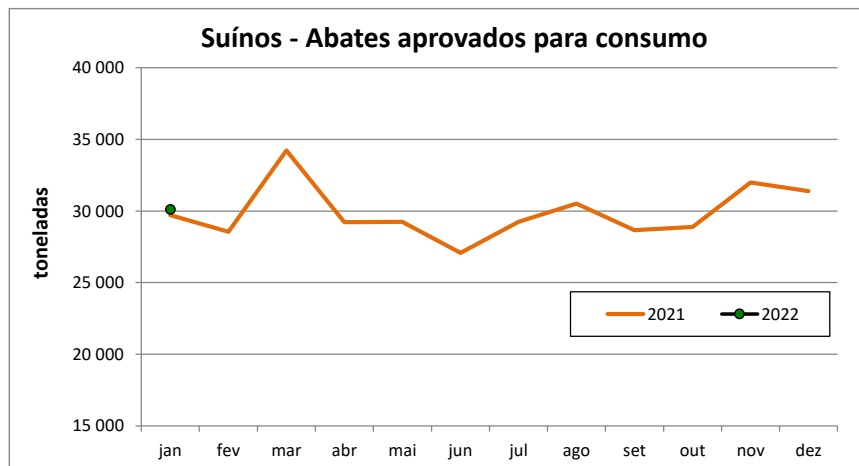

Suíños

COMÉRCIO INTERNACIONAL - janeiro

Cabeças

	ENTRADAS		SAÍDAS		Var. %	Var. %
	2022	2021	2022	2021	ENTRADAS 22/21	SAÍDAS 22/21
Outros Suínos Vivos	66 381	74 964	36 198	38 739	-11,4	-6,6
Suíños Rep. Raça Pura		14	206	724	-100,0	-71,5
TOTAL	66 381	74 978	36 404	39 463	-11,5	-7,8

tonelada

Carne Congelada	1 791,7	1 729,5	1 152,2	3 573,2	3,6	-67,8
Carne Fresca/Refrig.	5 865,3	5 173,3	892,3	756,1	13,4	18,0
Outros Suínos Vivos	6 408,5	7 365,6	3 509,4	2 799,2	-13,0	25,4
Suíños Rep. Raça Pura		2,9	34,2	103,0	-100,0	-66,8
Miudezas	104,3	110,7	873,0	788,7	-5,8	10,7
TOTAL	14 169,8	14 381,9	6 461,0	8 020,3	-1,5	-19,4

1000 EUR

Carne Congelada	4 455,2	4 193,6	2 479,6	7 584,9	6,2	-67,3
Carne Fresca/Refrig.	16 826,8	14 927,9	2 057,7	1 745,2	12,7	17,9
Outros Suínos Vivos	6 992,2	8 398,6	4 751,5	4 353,1	-16,7	9,2
Suíños Rep. Raça Pura		6,4	17,8	109,0	-100,0	-83,7
Miudezas	237,3	251,6	790,8	550,5	-5,7	43,7
TOTAL	28 511,5	27 778,2	10 097,4	14 342,6	2,6	-29,6

Nota: estão incluídos os animais vivos e a carne das espécies suínas domésticas e não domésticas (por exemplo os javalis)

FONTE: INE (dados preliminares)

Para consulta de preços de produtos agrícolas consultar o site:

www.gpp.pt/index.php/sima/sima-2018

O SIMA no Facebook - <http://www.facebook.com/SIMA.Portugal>

O conhecimento do mercado é a chave do sucesso!

O disponibiliza informação essencial para os empresários agrícolas e outros agentes tomarem as melhores decisões

Coordenação Central

Gabinete de Planeamento, Políticas e Administração Geral

Direção de Serviços de Estatística

Divisão de Estatística

SISTEMA DE INFORMAÇÃO DE MERCADOS AGRÍCOLAS

Praça do Comércio

1149-010 LISBOA

Tel: 213 234 600

Fax: 213 234 603

E-mail: sima@gpp.pt