

## Newsletter

Informação Semanal – 14-03 a 20-03-2022

As Newsletter do SIMA podem também ser consultadas no facebook em:  
<https://www.facebook.com/SIMA.Portugal>

### Suíños

#### CONJUNTURA SEMANAL

Na semana em análise as cotações médias nacionais dos porcos classe E (+10 cêntimos / kg) e classe S (+9 cêntimos / kg) voltaram a subir em relação à semana anterior, pela 8ª semana consecutiva. Novo aumento da cotação média nacional dos leitões de 19-25 kg (+15 cêntimos / kg) e estabilidade da dos de <12 kg. No mercado europeu a quebra do efetivo suinícola está a refletir-se no aumento dos preços internos, que se revela insuficiente para fazer face à subida dos custos de produção. A greve de camionistas de transporte de mercadorias em Espanha afetou a circulação de animais/carne com destino ou origem no nosso país.

No Entre Douro e Minho a oferta e a procura de suínos para abate foram médias. Subida de cotações dos porcos classe E (+11 cêntimos / kg) e classe S (+12 cêntimos / kg).

Na Beira Litoral a oferta e a procura de suínos para abate foram relativamente fracas, tendo a procura aumentado um pouco. A oferta de leitão para assar foi muito fraca e a procura foi fraca, o que é normal para a época. A procura de leitão para congelar aumentou nas duas últimas semanas. Novo aumento de cotações dos porcos classe E e classe S (+11 cêntimos / kg) e estabilidade dos leitões de <12 kg.

Na Beira Interior a oferta e a procura de suínos para abate foram relativamente fracas. Subida de cotações dos porcos classe E e classe S (+11 cêntimos / kg).

No Ribatejo e Oeste a oferta e a procura de suínos para abate foram médias. A oferta de leitão para assar foi muito fraca e a procura foi fraca, o que é normal para a época. Subida de cotações dos porcos classe E (+9 cêntimos / kg) e classe S (+8 cêntimos / kg) e estabilidade dos leitões de <12 kg.

No Alentejo a oferta de suínos para abate foi média e a procura foi relativamente animada. Subida de cotações dos porcos classe E e classe S (+6 cêntimos / kg) e dos leitões de 19-25 kg (+15 cêntimos / kg).

No Algarve os leitões de <12 kg e as porcas de refugo mantiveram-se estáveis em relação à semana anterior.

#### COTAÇÕES MÉDIAS NACIONAIS - SEMANAIS

Produto	Unidade de Comercialização	Estádio de Comercialização	MÉDIA DA SEMANA	Variação Percentual		
				Semana anterior	Semana homóloga do ano anterior	Semana homóloga do Quinquénio 2017-2021
<b>Porco classe E (57%*)</b>	EUR / kg P.C.	Entrada Matadouro	<b>1,73</b>	6,1	-3,2	-0,7
<b>Porco classe S</b>	EUR / kg P.C.	Entrada Matadouro	<b>1,73</b>	5,8	-3,2	-0,9
<b>Leitão até 12 kg</b>	EUR / kg P.V.	Saída Produção	<b>3,31</b>	0,0	3,4	5,1
<b>Leitão 19 a 25 kg</b>	EUR / kg P.V.	Saída Produção	<b>2,30</b>	7,0	-32,4	-12,7

\* Carne magra em % de peso da carcaça (ver nota na página 4)

Nota: Em 2019 foi retomada a recolha de cotações no Ribatejo e Oeste, pelo que existe uma quebra de série, não sendo possível a comparação direta com a semana homóloga do quinquénio 2017-2021

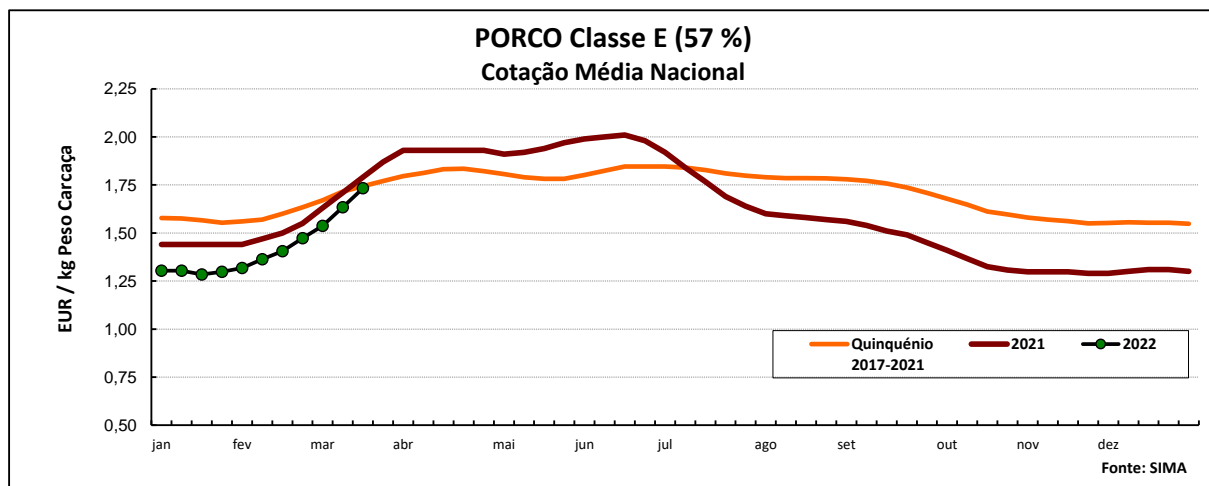

## Suínos

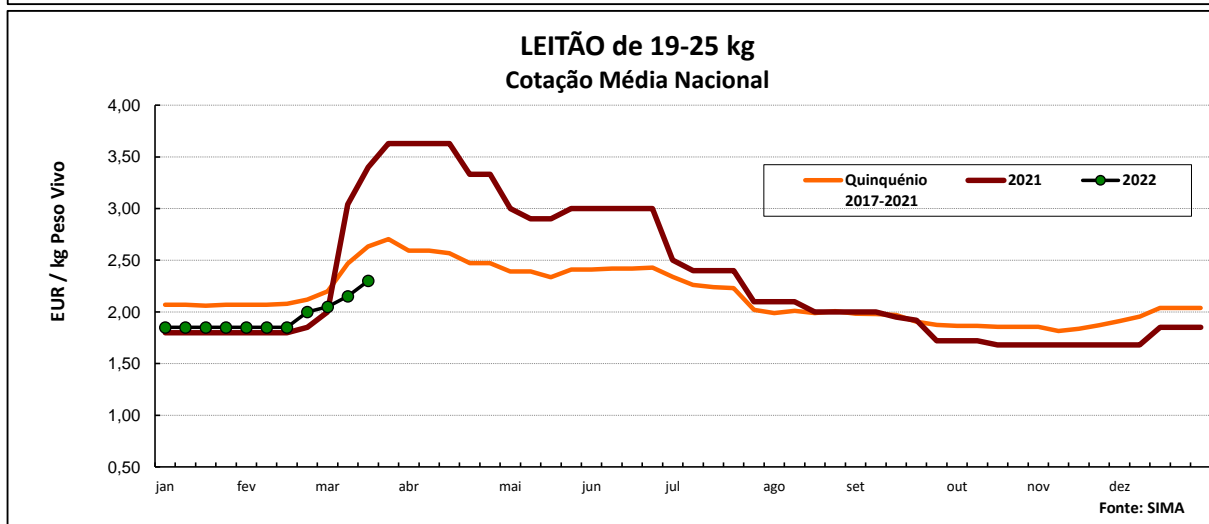
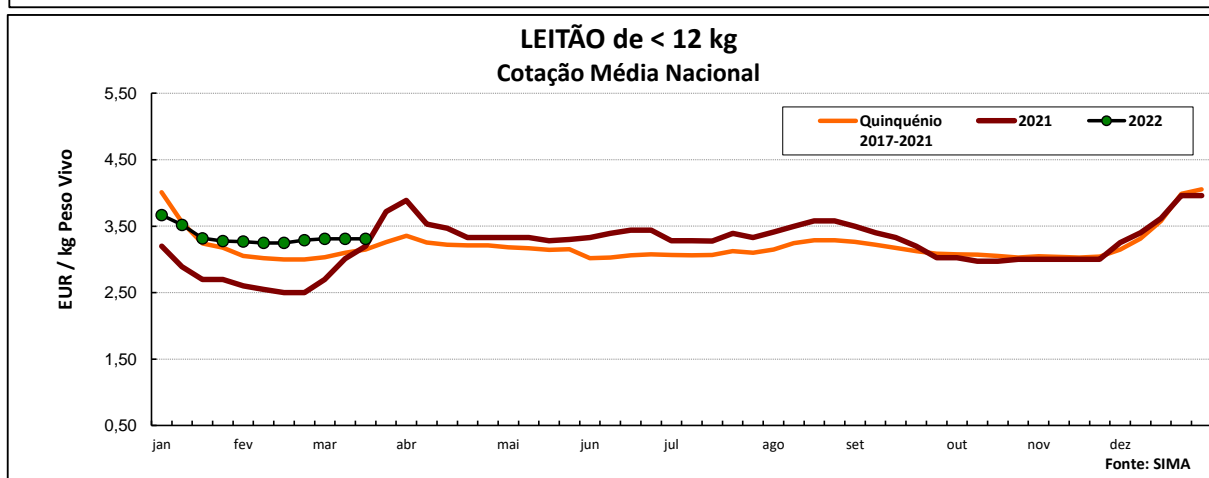
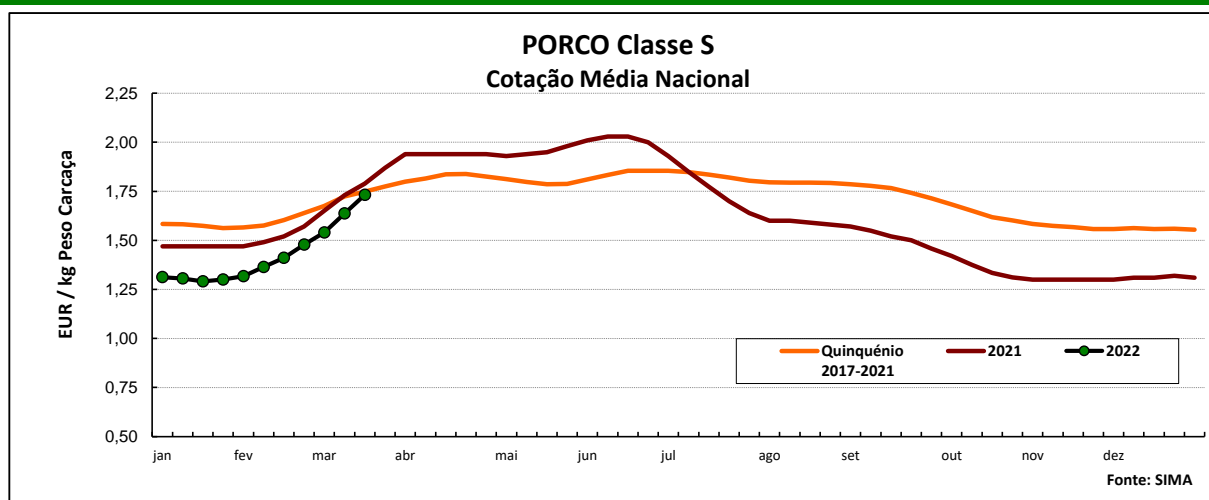

## COTAÇÕES MÉDIAS NACIONAIS - MENSAIS

Produto	Unidade de Comercialização	Estádio de Comercialização	fevereiro 2022	Variação Percentual		
				janeiro 2022	fevereiro 2021	fevereiro Quinquénio 2017-2021
<b>Porco classe E (57%)</b>	EUR / kg P.C.	Entrada Matadouro	<b>1,39</b>	7,1	-6,7	-13,0
<b>Porco classe S</b>	EUR / kg P.C.	Entrada Matadouro	<b>1,39</b>	6,9	-7,9	-13,1
<b>Leitão até 12 kg</b>	EUR / kg P.V.	Saída Produção	<b>3,26</b>	-5,3	28,6	8,4
<b>Leitão 19 a 25 kg</b>	EUR / kg P.V.	Saída Produção	<b>1,89</b>	2,0	4,1	-10,3

Nota: kg P.C. - kg de peso carcaça; kg P.V. - kg de peso vivo

## Suínos

### Cotações em Mercados / Bolsas UE

#### 1. ESPANHA

##### 1.1. LÉRIDA - BOLSA

		Cotação em EUR				Variação (%) Sem. Ant.
		10/03/2022	17/03/2022	10/03/2022	17/03/2022	
Porco Acabado de Lérida "Normal" Leitão (20 kg)	kg P.Vivo	1,292	1,352	1,700	1,779	4,6
	Unidade	44,50	50,50	<i>kg P.Carçaça</i>		13,5

##### 1.2. BINEFAR - BOLSA

		Cotação em EUR				Variação (%) Sem. Ant.
		02/03/2022	09/03/2022	02/03/2022	09/03/2022	
Porco "Normal" Leitão de 16-18 kg	kg P.Vivo	1,230	1,290	1,618	1,697	4,9
	Unidade (Mín.)	58,00	68,00	<i>kg P.Carçaça</i>		17,2

#### 2. FRANÇA - BRETANHA

		Cotação em EUR		Variação Sem Ant. (Cêntimos/kg)	Variação (%) Sem. Ant.
		10/03/2022	17/03/2022		
Porco 56 TMP * (80-102 kg)	kg P.Carçaça	1,405	1,515	11,0	7,8
Porco de reforma	kg P.Carçaça	0,818	0,869	5,1	6,2

\* Taxa de músculo das peças

#### 3. DINAMARCA

		Cotação em DKK		Cotação em EUR		Variação (%) Sem. Ant.
		sem 11/2022	sem 12/2022	sem 11/2022	sem 12/2022	
Porco 61 % carne - 72,0-96,9 kg	kg P.Carçaça	8,70	9,30	1,169	1,250	6,9

#### 4. PAÍSES BAIXOS - BOLSA

		Cotação em EUR		Variação Sem Ant. (Cêntimos/kg)	Variação (%) Sem. Ant.
		sem 10/2022	sem 11/2022		
Porco 56 % carne	kg P.Carçaça	1,49	1,74	25,0	16,8
Leitão	Unidade	44,00	54,50	-	23,9

#### 5. ALEMANHA

		Cotação em EUR		Variação Sem Ant. (Cêntimos/Kg)	Variação (%) Sem. Ant.
		09/03/2022	16/03/2022		
Porco 56 % carne	kg P.Carçaça	1,750	1,850	10,0	5,7

#### 6. PORTUGAL - BOLSA DO PORCO (MONTIJO)

		Variação em EUR			
		24/02/2022	03/03/2022	10/03/2022	17/03/2022
Porco classe E - 57% de músculo (à entrada do matadouro)	kg P.Carçaça	<b>0,080</b>	<b>0,100</b>	<b>0,110</b>	<b>0,132</b>

**Nota:** A partir da 1ª Sessão de 2017 a Bolsa do Porco passou a apresentar apenas a variação em relação à semana anterior

## Suínos

### PREÇOS MÉDIOS DE MERCADO NA U.E.

#### PORCO CLASSE E (EUR / 100 kg Peso Carcaça)

PAÍSES	SEMANA DE 07/03 a 13/03/2022	SEMANA DE 28/02 a 06/03/2022	VAR % S. ANT.
Bélgica	140,75	122,89	14,5
Bulgária	174,61	174,34	0,2
República Checa	140,50	125,22	12,2
Dinamarca	127,40	125,95	1,2
Alemanha	174,10	150,78	15,5
Estónia	150,77	142,91	5,5
Grécia			
Espanha	169,69	160,05	6,0
França	144,00	139,00	3,6
Croácia	152,79	141,73	7,8
Irlanda	141,74	141,63	0,1
Chipre	187,84	187,63	0,1
Letónia	158,48	130,72	21,2
Lituânia	149,31	128,39	16,3
Luxemburgo	164,69	142,23	15,8
Hungria		136,97	
Países Baixos	141,14	126,07	12,0
Áustria	175,60	156,89	11,9
Polónia	168,17	142,46	18,0
Portugal	163,36	153,75	6,3
Romenia	165,87	151,01	9,8
Eslovénia	174,96	158,47	10,4
Eslováquia	156,81	139,88	12,1
Finlândia	178,35	175,52	1,6
Suécia	188,89	190,34	-0,8
<b>U.E.</b>	<b>160,40</b>	<b>145,15</b>	<b>10,5</b>

**Nota:**

As carcaças dos suínos são divididas em classes de acordo com o teor estimado de carne magra em percentagem de peso da carcaça:

**Classe S** - 60% ou mais

**Classe E** - 55% ou mais, mas menos de 60%

#### Preços de Mercado do Porco classe E na UE

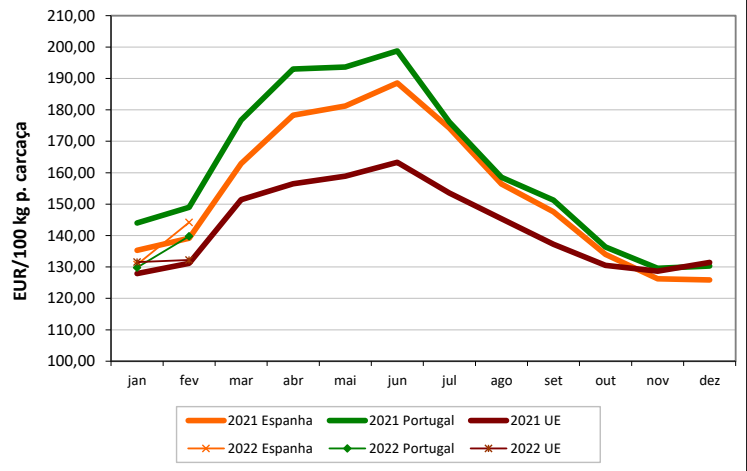

#### PORCO CLASSE S (EUR / 100 kg Peso Carcaça)

Bélgica	152,82	131,57	16,2
República Checa	144,03	129,43	11,3
Dinamarca	133,04	131,59	1,1
Alemanha	177,81	153,82	15,6
Estónia	152,10	146,53	3,8
Grécia			
Espanha	177,52	167,18	6,2
França	151,00	147,00	2,7
Croácia	154,24	155,21	-0,6
Irlanda	143,03	142,79	0,2
Letónia	153,79	125,94	22,1
Lituânia	154,63	130,52	18,5
Luxemburgo	170,08	149,57	13,7
Hungria		138,99	
Países Baixos	142,28	127,21	11,8
Áustria	187,94	166,78	12,7
Polónia	166,63	142,11	17,3
Portugal	163,73	154,04	6,3
Romenia	170,53	152,80	11,6
Eslovénia	188,84	172,72	9,3
Eslováquia	159,57	136,10	17,2
Finlândia	185,09	183,65	0,8
Suécia	190,75	191,93	-0,6
<b>U.E.</b>	<b>165,07</b>	<b>151,33</b>	<b>9,1</b>

#### Preços de Mercado do Porco classe S na UE

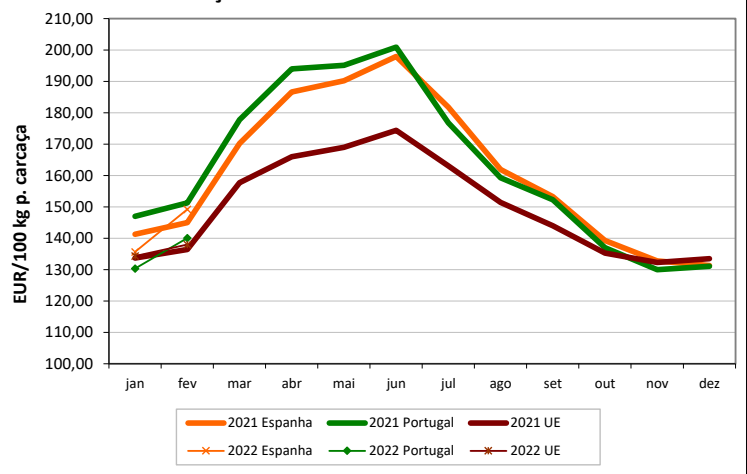

#### LEITÕES de cerca de 25 kg (EUR / Unidade)

Bélgica	55,50	43,50	27,6
República Checa			
Dinamarca	39,64	39,11	1,4
Alemanha	45,60	33,20	37,3
Estónia	43,48		
Espanha	48,75	43,69	11,6
França	31,00	28,75	7,8
Croácia	58,39	47,59	22,7
Itália	85,90	85,90	0,0
Letónia		26,00	
Hungria			
Países Baixos	36,25	24,25	49,5
Polónia			
Portugal	43,00	41,00	4,9
Eslováquia			
Finlândia	38,16	37,14	2,7
Suécia	73,73	79,12	-6,8
<b>U.E.</b>	<b>46,39</b>	<b>40,23</b>	<b>15,3</b>

#### Preços de Mercado dos Leitões de 25 kg na UE

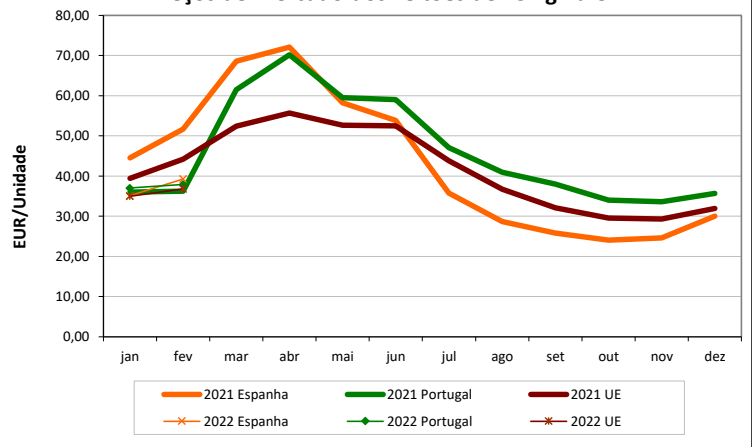

## Suíños

### ÍNDICE DE PREÇOS DE PRODUTOS AGRÍCOLAS NO PRODUTOR (Base 2015)

(Continente)

	janeiro 2022	dezembro 2021	janeiro 2021	Var. % Mês ant.	Var. % Mês ano ant.
	<b>Suíños</b>	86,52	89,97	96,41	-3,8

FONTE: INE

### ABATES APROVADOS PARA CONSUMO - janeiro

(Portugal)

	Cabeças		tonelada		Var. Cabeças (%) Acum.ano ant.	Var. tonelada (%) Acum.ano ant.
	2022	2021	2022	2021		
<b>Leitões</b>	71 105	54 620	492	386	30,2	27,4
<b>Porcos de Engorda</b>	338 501	338 785	29 159	28 914	-0,1	0,8
<b>Reprodutores</b>	2 945	2 637	463	419	11,7	10,5
<b>TOTAL</b>	412 551	396 042	30 113	29 719	4,2	1,3

FONTE: INE (dados provisórios)

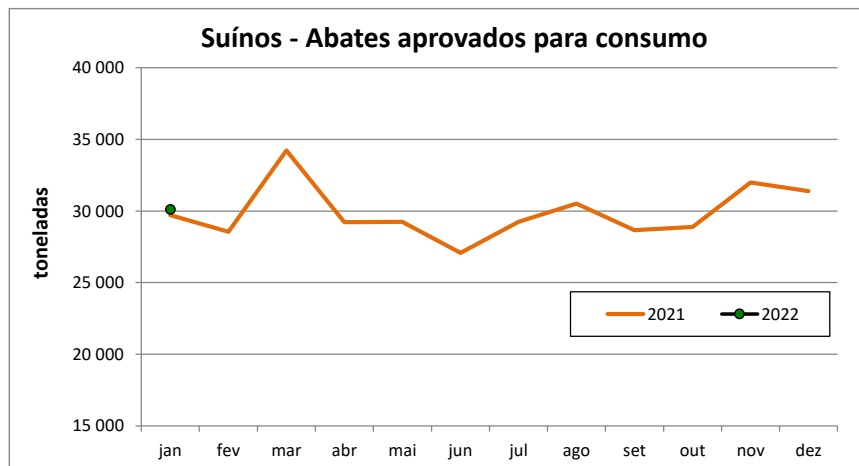

## Suíños

### COMÉRCIO INTERNACIONAL - janeiro

**Cabeças**

	ENTRADAS		SAÍDAS		Var. %	Var. %
	2022	2021	2022	2021	ENTRADAS 22/21	SAÍDAS 22/21
Outros Suínos Vivos	66 381	74 964	36 198	38 739	-11,4	-6,6
Suíños Rep. Raça Pura		14	206	724	-100,0	-71,5
<b>TOTAL</b>	<b>66 381</b>	<b>74 978</b>	<b>36 404</b>	<b>39 463</b>	<b>-11,5</b>	<b>-7,8</b>

**tonelada**

Carne Congelada	1 791,7	1 729,5	1 152,2	3 573,2	3,6	-67,8
Carne Fresca/Refrig.	5 865,3	5 173,3	892,3	756,1	13,4	18,0
Outros Suínos Vivos	6 408,5	7 365,6	3 509,4	2 799,2	-13,0	25,4
Suíños Rep. Raça Pura		2,9	34,2	103,0	-100,0	-66,8
Miudezas	104,3	110,7	873,0	788,7	-5,8	10,7
<b>TOTAL</b>	<b>14 169,8</b>	<b>14 381,9</b>	<b>6 461,0</b>	<b>8 020,3</b>	<b>-1,5</b>	<b>-19,4</b>

**1000 EUR**

Carne Congelada	4 455,2	4 193,6	2 479,6	7 584,9	6,2	-67,3
Carne Fresca/Refrig.	16 826,8	14 927,9	2 057,7	1 745,2	12,7	17,9
Outros Suínos Vivos	6 992,2	8 398,6	4 751,5	4 353,1	-16,7	9,2
Suíños Rep. Raça Pura		6,4	17,8	109,0	-100,0	-83,7
Miudezas	237,3	251,6	790,8	550,5	-5,7	43,7
<b>TOTAL</b>	<b>28 511,5</b>	<b>27 778,2</b>	<b>10 097,4</b>	<b>14 342,6</b>	<b>2,6</b>	<b>-29,6</b>

Nota: estão incluídos os animais vivos e a carne das espécies suínas domésticas e não domésticas (por exemplo os javalis)

FONTE: INE (dados preliminares)

Para consulta de preços de produtos agrícolas consultar o site:

[www.gpp.pt/index.php/sima/sima-2018](http://www.gpp.pt/index.php/sima/sima-2018)

O SIMA no Facebook - <http://www.facebook.com/SIMA.Portugal>

O conhecimento do mercado é a chave do sucesso!

O disponibiliza informação essencial para os empresários agrícolas e outros agentes tomarem as melhores decisões

**Coordenação Central**

Gabinete de Planeamento, Políticas e Administração Geral

Direção de Serviços de Estatística

Divisão de Estatística

SISTEMA DE INFORMAÇÃO DE MERCADOS AGRÍCOLAS

Praça do Comércio

1149-010 LISBOA

Tel: 213 234 600

Fax: 213 234 603

E-mail: [sima@gpp.pt](mailto:sima@gpp.pt)