

Newsletter

Informação Semanal – 28-02 a 06-03-2022

As Newsletter do SIMA podem também ser consultadas no facebook em:
<https://www.facebook.com/SIMA.Portugal>

Suíños

CONJUNTURA SEMANAL

Na semana em análise as cotações médias nacionais dos porcos classe E (+7 cêntimos / kg) e classe S (+6 cêntimos / kg) voltaram a subir em relação à semana anterior, pela 6ª semana consecutiva. Novo aumento das cotações médias nacionais dos leitões de <12 kg (+2 cêntimos / kg) e de 19-25 kg (+5 cêntimos / kg).

No Entre Douro e Minho a oferta e a procura de suínos para abate foram médias. Subida de cotações dos porcos classe E (+7 cêntimos / kg) e classe S (+6 cêntimos / kg).

Na Beira Litoral a oferta e a procura de suínos para abate foram relativamente fracas, tendo a oferta baixado em relação à passada semana, ao contrário da procura. A oferta de leitão para assar foi muito fraca e a procura foi fraca, o que é normal para a época. Novo aumento de cotações dos porcos classe E e classe S (+8 cêntimos / kg) e estabilidade dos leitões de <12 kg.

Na Beira Interior a oferta e a procura de suínos para abate foram relativamente fracas, tendo a oferta baixado em relação à semana anterior. Subida de cotações dos porcos classe E e classe S (+8 cêntimos / kg).

No Ribatejo e Oeste a oferta e a procura de suínos para abate foram médias, tendo a procura melhorado um pouco em relação à semana passada. A situação do mercado europeu continua marcada pelo facto da China ter diminuído as suas importações, se bem que neste momento já se verifica alguma falta de porcos para abate. A oferta de leitão para assar foi muito fraca e a procura foi fraca, o que é normal para a época. Subida de cotações dos porcos classe E e classe S (+6 cêntimos / kg) e das cot. máx. (+16 cêntimos / kg) e +freq. (+8 cêntimos / kg) dos leitões de <12 kg.

No Alentejo a oferta de suínos para abate foi relativamente abundante e a procura foi relativamente animada. A oferta diminuiu e a procura melhorou em relação à semana passada. Subida de cotações dos porcos classe E e classe S (+5 cêntimos / kg) e dos leitões de 19-25 kg (+5 cêntimos / kg).

COTAÇÕES MÉDIAS NACIONAIS - SEMANAIS

Produto	Unidade de Comercialização	Estádio de Comercialização	MÉDIA DA SEMANA	Variação Percentual		
				Semana anterior	Semana homóloga do ano anterior	Semana homóloga do Quinquénio 2017-2021
Porco classe E (57%*)	EUR / kg P.C.	Entrada Matadouro	1,54	4,4	-5,7	-7,9
Porco classe S	EUR / kg P.C.	Entrada Matadouro	1,54	4,2	-6,6	-8,1
Leitão até 12 kg	EUR / kg P.V.	Saída Produção	3,31	0,6	22,6	9,2
Leitão 19 a 25 kg	EUR / kg P.V.	Saída Produção	2,05	2,5	2,5	-6,8

* Carne magra em % de peso da carcaça (ver nota na página 4)

Nota: Em 2019 foi retomada a recolha de cotações no Ribatejo e Oeste, pelo que existe uma quebra de série, não sendo possível a comparação direta com a semana homóloga do quinquénio 2017-2021

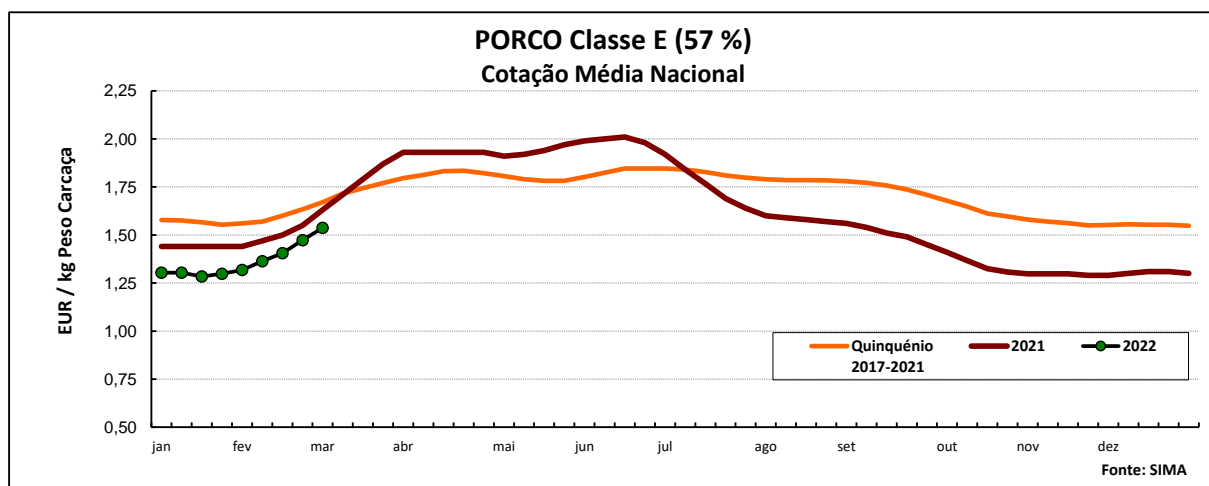

Suínos

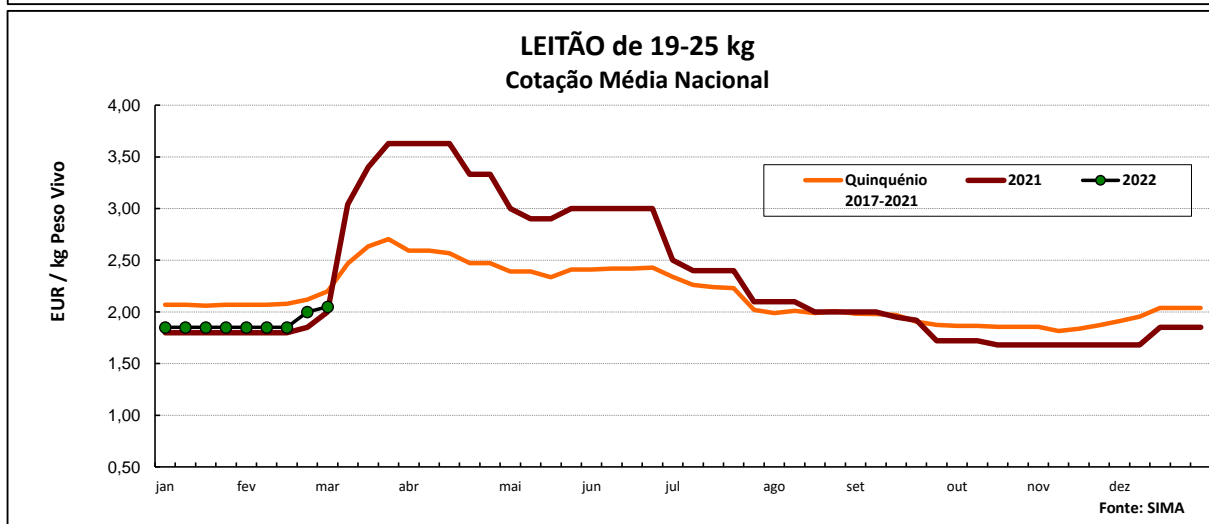
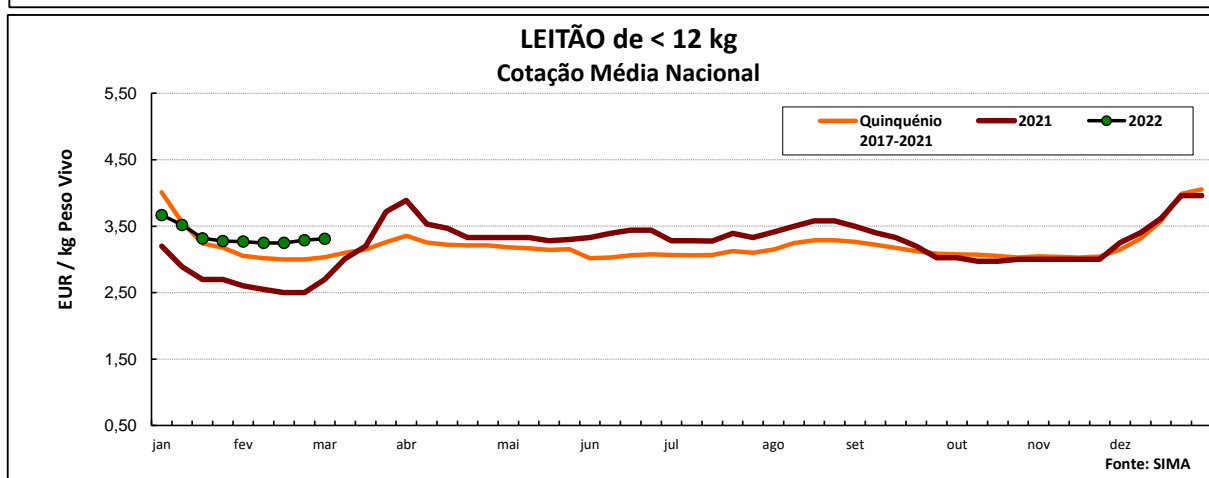
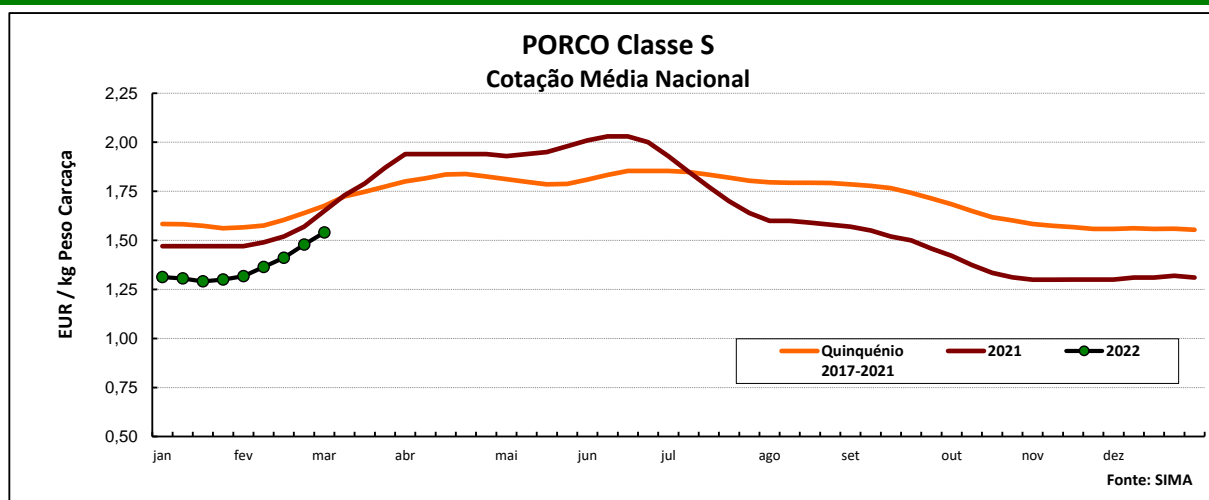

COTAÇÕES MÉDIAS NACIONAIS - MENSAIS

Produto	Unidade de Comercialização	Estádio de Comercialização	fevereiro 2022	Variação Percentual		
				janeiro 2022	fevereiro 2021	fevereiro Quinquénio 2017-2021
Porco classe E (57%)	EUR / kg P.C.	Entrada Matadouro	1,39	7,1	-6,7	-13,0
Porco classe S	EUR / kg P.C.	Entrada Matadouro	1,39	6,9	-7,9	-13,1
Leitão até 12 kg	EUR / kg P.V.	Saída Produção	3,26	-5,3	28,6	8,4
Leitão 19 a 25 kg	EUR / kg P.V.	Saída Produção	1,89	2,0	4,1	-10,3

Nota: kg P.C. - kg de peso carcaça; kg P.V. - kg de peso vivo

Suínos

Cotações em Mercados / Bolsas UE

1. ESPANHA

1.1. LÉRIDA - BOLSA

		Cotação em EUR				Variação (%) Sem. Ant.
		24/02/2022	03/03/2022	24/02/2022	03/03/2022	
Porco Acabado de Lérida "Normal" Leitão (20 kg)	kg P.Vivo	1,172	1,232	1,542	1,621	5,1
	Unidade	35,00	38,50	<i>kg P.Carçaça</i>		10,0

1.2. BINEFAR - BOLSA

		Cotação em EUR				Variação (%) Sem. Ant.
		23/02/2022	02/03/2022	23/02/2022	02/03/2022	
Porco "Normal" Leitão de 16-18 kg	kg P.Vivo	1,170	1,230	1,539	1,618	5,1
	Unidade (Mín.)	55,00	58,00	<i>kg P.Carçaça</i>		5,5

2. FRANÇA - BRETANHA

		Cotação em EUR		Variação Sem Ant. (Cêntimos/Kg)	Variação (%) Sem. Ant.
		24/02/2022	03/03/2022		
Porco 56 TMP * (80-102 kg)	kg P.Carçaça	1,286	1,345	5,9	4,6
Porco de reforma	kg P.Carçaça	0,729	0,762	3,3	4,5

* Taxa de músculo das peças

3. DINAMARCA

		Cotação em DKK		Cotação em EUR		Variação (%) Sem. Ant.
		sem 09/2022	sem 10/2022	sem 09/2022	sem 10/2022	
Porco 61 % carne - 72,0-96,9 kg	kg P.Carçaça	8,10	8,30	1,089	1,116	2,5

4. PAÍSES BAIXOS - BOLSA

		Cotação em EUR		Variação Sem Ant. (Cêntimos/Kg)	Variação (%) Sem. Ant.
		sem 08/2022	sem 09/2022		
Porco 56 % carne	kg P.Carçaça	1,21	1,31	10,0	8,3
Leitão	Unidade	29,50	33,50	-	13,6

5. ALEMANHA

		Cotação em EUR		Variação Sem Ant. (Cêntimos/Kg)	Variação (%) Sem. Ant.
		23/02/2022	02/03/2022		
Porco 56 % carne	kg P.Carçaça	1,320	1,500	18,0	13,6

6. PORTUGAL - BOLSA DO PORCO (MONTIJO)

		Variação em EUR			
		10/02/2022	17/02/2022	24/02/2022	03/03/2022
Porco classe E - 57% de músculo (à entrada do matadouro)	kg P.Carçaça	0,050	0,070	0,080	0,100

Nota: A partir da 1ª Sessão de 2017 a Bolsa do Porco passou a apresentar apenas a variação em relação à semana anterior

Suínos

PREÇOS MÉDIOS DE MERCADO NA U.E.

PORCO CLASSE E (EUR / 100 kg Peso Carcaça)

PAÍSES	SEMANA DE 21/02 a 27/02/2022	SEMANA DE 14/02 a 20/02/2022	VAR % S. ANT.
Bélgica		109,81	
Bulgária	174,28	173,83	0,3
República Checa	127,18	129,16	-1,5
Dinamarca	124,33	122,71	1,3
Alemanha	136,69	131,24	4,2
Estónia	139,49	139,48	0,0
Grécia		154,96	
Espanha	151,66	144,94	4,6
França		137,00	
Croácia	135,88	133,17	2,0
Irlanda	141,49	141,46	0,0
Chipre	187,88	185,55	1,3
Letónia	113,66	110,52	2,8
Lituânia	120,18	115,10	4,4
Luxemburgo	132,91	127,99	3,8
Hungria	132,28	130,87	1,1
Países Baixos	114,10	111,31	2,5
Áustria	146,94	144,51	1,7
Polónia	126,50	121,08	4,5
Portugal	147,24	140,59	4,7
Romenia	133,69	128,96	3,7
Eslovénia	149,60	148,47	0,8
Eslováquia	133,94	130,44	2,7
Finlândia	174,26	173,93	0,2
Suécia	191,72	192,99	-0,7
U.E.	135,21	131,48	2,8

Nota:

As carcaças dos suínos são divididas em classes de acordo com o teor estimado de carne magra em percentagem de peso da carcaça:

Classe S - 60% ou mais

Classe E - 55% ou mais, mas menos de 60%

Preços de Mercado do Porco classe E na UE

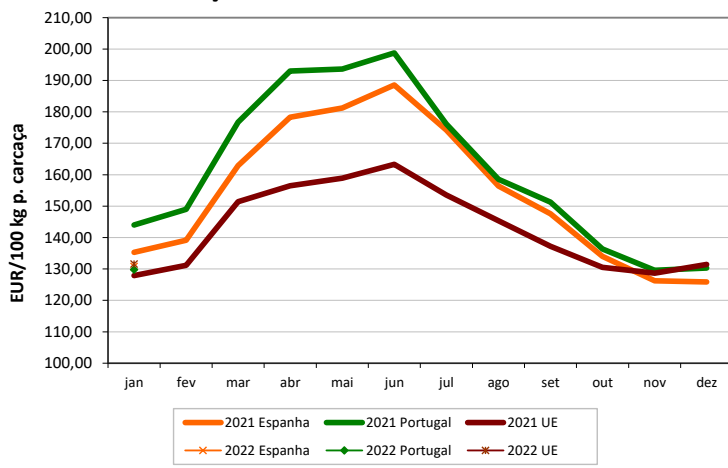

PORCO CLASSE S (EUR / 100 kg Peso Carcaça)

Bélgica		119,36	
República Checa	132,30	133,46	-0,9
Dinamarca	129,84	128,49	1,0
Alemanha	139,19	133,32	4,4
Estónia	144,01	145,30	-0,9
Grécia		154,96	
Espanha	157,24	149,71	5,0
França		144,00	
Croácia	151,13	153,35	-1,4
Irlanda	142,68	143,39	-0,5
Letónia	112,78	105,74	6,7
Lituânia	121,59	116,07	4,8
Luxemburgo	140,36	136,65	2,7
Hungria	134,11	131,83	1,7
Países Baixos	115,24	112,45	2,5
Áustria	158,23	155,43	1,8
Polónia	128,49	123,07	4,4
Portugal	147,89	141,05	4,8
Romenia	135,79	128,53	5,7
Eslovénia	163,15	162,06	0,7
Eslováquia	131,79	129,57	1,7
Finlândia	182,45	182,12	0,2
Suécia	193,04	194,69	-0,8
U.E.	141,76	137,43	3,2

Preços de Mercado do Porco classe S na UE

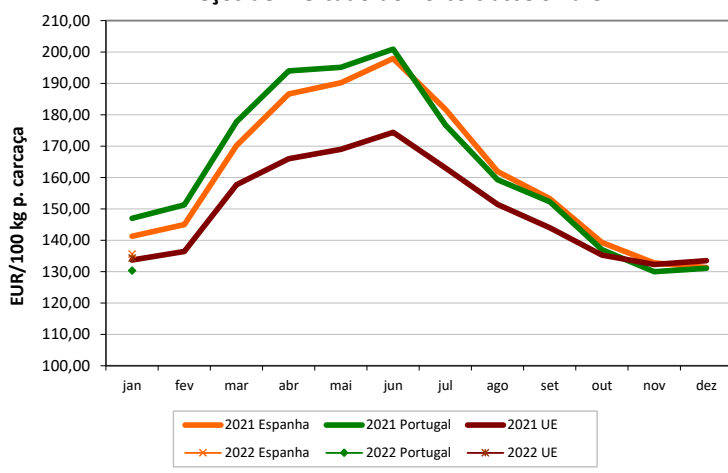

LEITÕES de cerca de 25 kg (EUR / Unidade)

Bélgica		32,25	
República Checa		37,90	
Dinamarca	39,25	37,90	3,5
Alemanha	28,70	27,20	5,5
Estónia		44,13	
Espanha	41,12	39,74	3,5
França		28,50	
Croácia	47,72	47,80	-0,2
Itália	84,70	82,85	2,2
Letónia	19,85	24,86	
Hungria	31,31	31,32	0,0
Países Baixos	19,50	18,00	8,3
Polónia			
Portugal	40,00	37,00	8,1
Eslováquia			
Finlândia	36,66	36,14	1,4
Suécia	76,55	74,79	2,4
U.E.	37,46	36,48	2,7

Preços de Mercado dos Leitões de 25 kg na UE

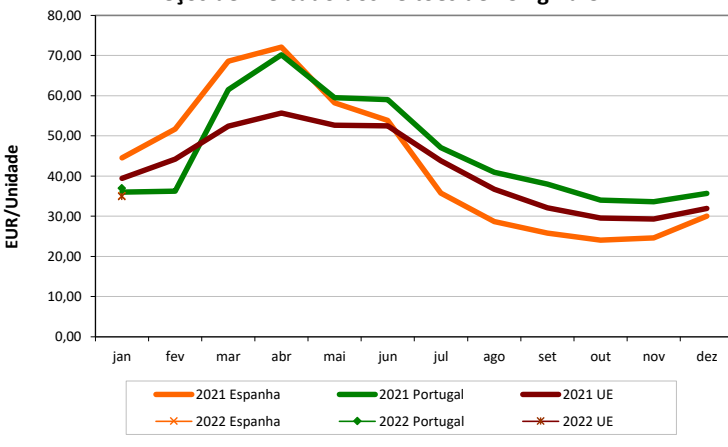

Suíños

ÍNDICE DE PREÇOS DE PRODUTOS AGRÍCOLAS NO PRODUTOR (Base 2015)

(Continente)

	janeiro 2022	dezembro 2021	janeiro 2021	Var. % Mês ant.	Var. % Mês ano ant.
	Suíños	86,52	89,97	96,41	-3,8

FONTE: INE

ABATES APROVADOS PARA CONSUMO - janeiro a dezembro

(Portugal)

	Cabeças		tonelada		Var. Cabeças (%)	Var. tonelada (%)
	2021	2020	2021	2020	Acum.ano ant.	Acum.ano ant.
Leitões	1 395 657	1 173 234	9 767	8 288	19,0	17,8
Porcos de Engorda	4 051 999	4 077 596	343 744	342 494	-0,6	0,4
Reprodutores	35 443	49 064	5 252	7 033	-27,8	-25,3
TOTAL	5 483 099	5 299 894	358 762	357 814	3,5	0,3

FONTE: INE (dados provisórios)

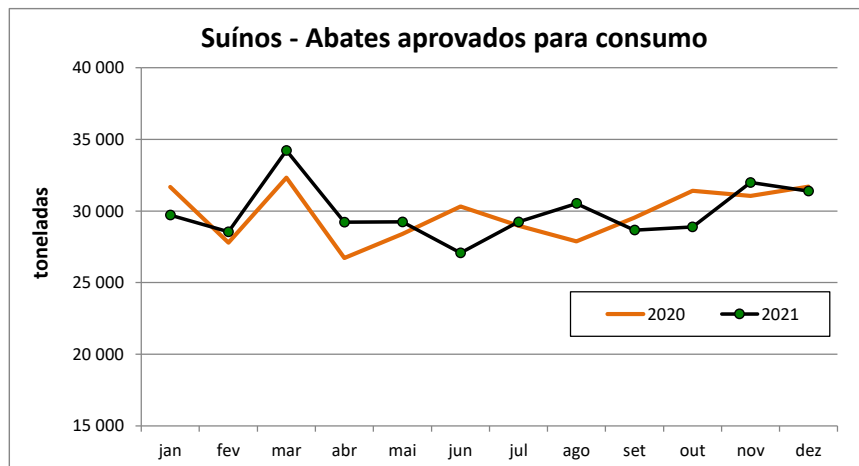

Suíños

COMÉRCIO INTERNACIONAL - janeiro a dezembro

					Cabeças	
	ENTRADAS		SAÍDAS		Var. %	Var. %
	2021	2020	2021	2020	ENTRADAS 21/20	SAÍDAS 21/20
Outros Suínos Vivos	936 960	1 014 948	529 917	523 604	-7,7	1,2
Suíños Rep. Raça Pura	378	3 052	3 281	25 987	-87,6	-87,4
TOTAL	937 338	1 018 000	533 198	549 591	-7,9	-3,0

					tonelada	
	ENTRADAS		SAÍDAS		Var. %	Var. %
	2021	2020	2021	2020	ENTRADAS 21/20	SAÍDAS 21/20
Carne Congelada	23 816,2	20 305,8	30 494,8	37 903,8	17,3	-19,5
Carne Fresca/Refrig.	67 563,7	66 544,1	14 145,2	11 226,5	1,5	26,0
Outros Suínos Vivos	79 929,8	89 404,6	37 624,7	33 085,1	-10,6	13,7
Suíños Rep. Raça Pura	46,8	492,8	489,9	2 736,9	-90,5	-82,1
Miudezas	1 386,2	1 338,1	9 848,1	11 642,2	3,6	-15,4
TOTAL	172 742,8	178 085,4	92 602,7	96 594,6	-3,0	-4,1

					1000 EUR	
	ENTRADAS		SAÍDAS		Var. %	Var. %
	2021	2020	2021	2020	ENTRADAS 21/20	SAÍDAS 21/20
Carne Congelada	63 699,3	55 274,2	65 872,6	86 937,2	15,2	-24,2
Carne Fresca/Refrig.	208 832,4	202 911,2	34 244,6	27 562,7	2,9	24,2
Outros Suínos Vivos	105 836,2	127 910,7	60 285,3	61 915,7	-17,3	-2,6
Suíños Rep. Raça Pura	218,2	1 229,4	504,2	3 543,0	-82,3	-85,8
Miudezas	2 886,8	2 745,5	8 122,9	9 360,6	5,1	-13,2
TOTAL	381 472,9	390 071,0	169 029,6	189 319,2	-2,2	-10,7

Nota: estão incluídos os animais vivos e a carne das espécies suínas domésticas e não domésticas (por exemplo os javalis)

FONTE: INE (2021 - dados preliminares)

Para consulta de preços de produtos agrícolas consultar o site:

www.gpp.pt/index.php/sima/sima-2018

O SIMA no Facebook - <http://www.facebook.com/SIMA.Portugal>

O conhecimento do mercado é a chave do sucesso!

O disponibiliza informação essencial para os empresários agrícolas e outros agentes tomarem as melhores decisões

Coordenação Central

Gabinete de Planeamento, Políticas e Administração Geral

Direção de Serviços de Estatística

Divisão de Estatística

SISTEMA DE INFORMAÇÃO DE MERCADOS AGRÍCOLAS

Praça do Comércio

1149-010 LISBOA

Tel: 213 234 600

Fax: 213 234 603

E-mail: sima@gpp.pt