

Newsletter

Informação Semanal – 10-01 a 16-01-2022

 As Newsletter do SIMA podem também ser consultadas no facebook em:
<https://www.facebook.com/SIMA.Portugal>

Suíños

CONJUNTURA SEMANAL

Na semana em análise as cotações médias nacionais dos porcos classe E e classe S mantiveram-se estáveis em relação à semana anterior. Nova redução da cotação média nacional dos leitões de <12 kg (-15 cêntimos / kg) e estabilidade da dos leitões de 19-25 kg.

No Entre Douro e Minho a oferta e a procura de suínos para abate foram médias. Completa estabilidade de cotações dos porcos classe E e classe S.

Na Beira Litoral a oferta de suínos para abate foi média e a procura foi relativamente fraca. A procura e o consumo diminuíram nas últimas semanas, o que é normal para a época. A situação do mercado europeu continua muito afetada pelo facto da China não estar a importar o que seria expectável, criando excesso de oferta. A oferta de leitão para assar foi muito fraca e a procura foi fraca, tendo esta última sofrido uma quebra acentuada nas duas últimas semanas, com a passagem das quadras festivas do Natal e Ano Novo. Ligeiro decréscimo da cotação mín. dos porcos classe E (-1 cêntimo / kg) e descida da cot. +freq. dos leitões de <12 kg (-25 cêntimos / kg).

Na Beira Interior a oferta de suínos para abate foi média e a procura foi relativamente fraca. As cotações mantiveram-se estáveis em relação à semana passada.

No Ribatejo e Oeste a oferta de suínos para abate foi média e a procura foi relativamente fraca. O mercado europeu encontra-se excedentário, uma vez que a China está a importar menos do que seria habitual. A oferta de leitão para assar foi muito fraca e a procura foi fraca, tendo ambas baixado nas duas últimas semanas, mas especialmente a procura, com a passagem das quadras do Natal e Ano Novo. Descida das cotações máx. dos porcos classe E e classe S (-6 cêntimos / kg) e da cot. +freq. do porco classe S (-1 cêntimo / kg); redução dos leitões de <12 kg (-9 cêntimos / kg).

No Alentejo a oferta de suínos para abate foi abundante e a procura foi média. A procura de leitões para assar voltou a cair em relação à semana passada, com a passagem das épocas festivas do Natal e Ano Novo. As cotações dos porcos classe E e classe S e dos leitões de 19-25 kg mantiveram-se estáveis. Descida da cot. +freq. dos leitões de <12 kg (-25 cêntimos / kg).

COTAÇÕES MÉDIAS NACIONAIS - SEMANAIS

Produto	Unidade de Comercialização	Estádio de Comercialização	MÉDIA DA SEMANA	Variação Percentual		
				Semana anterior	Semana homóloga do ano anterior	Semana homóloga do Quinquénio 2017-2021
Porco classe E (57%*)	EUR / kg P.C.	Entrada Matadouro	1,30	0,0	-9,5	-17,3
Porco classe S	EUR / kg P.C.	Entrada Matadouro	1,31	0,0	-10,7	-17,0
Leitão até 12 kg	EUR / kg P.V.	Saída Produção	3,52	-4,0	21,8	-1,1
Leitão 19 a 25 kg	EUR / kg P.V.	Saída Produção	1,85	0,0	2,8	-10,6

* Carne magra em % de peso da carcaça (ver nota na página 4)

Nota: Em 2019 foi retomada a recolha de cotações no Ribatejo e Oeste, pelo que existe uma quebra de série, não sendo possível a comparação direta com a semana homóloga do quinquénio 2017-2021

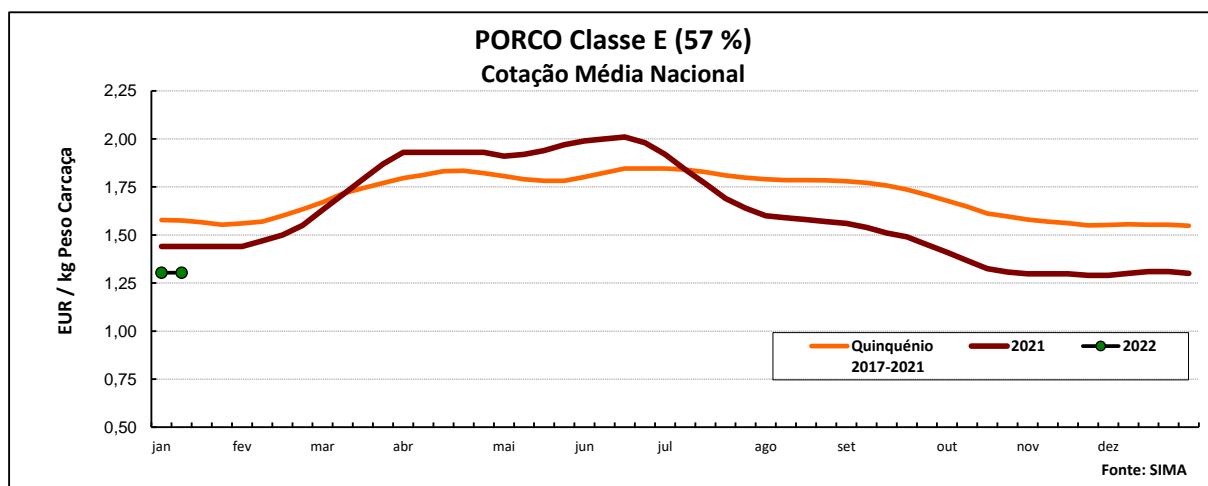

Suínos

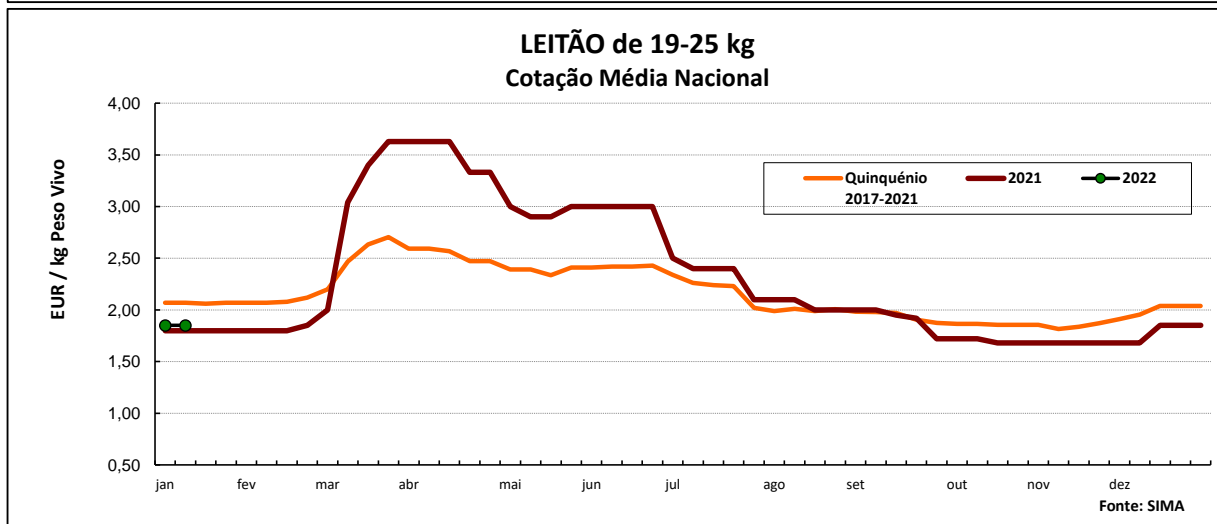
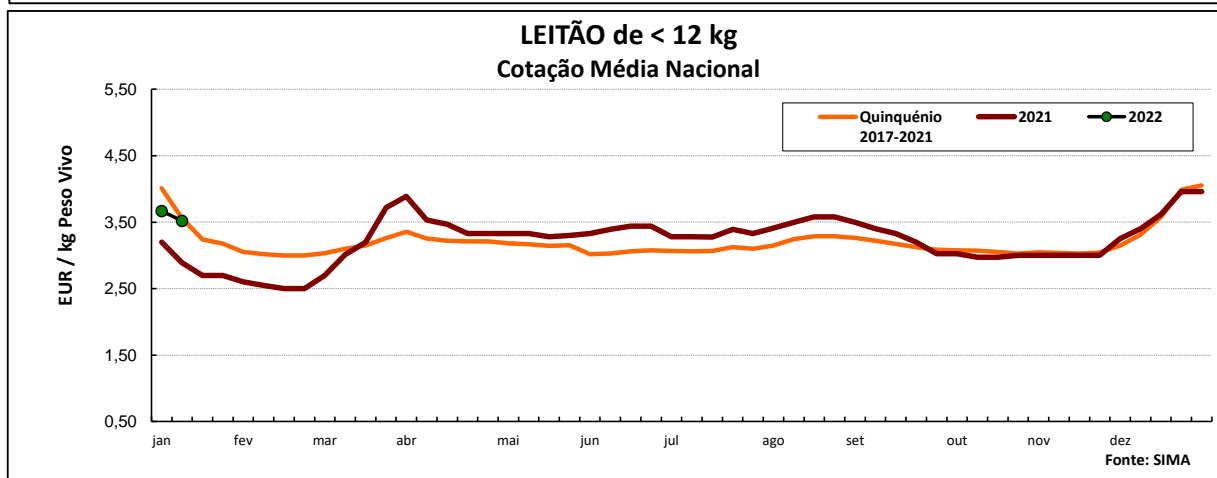
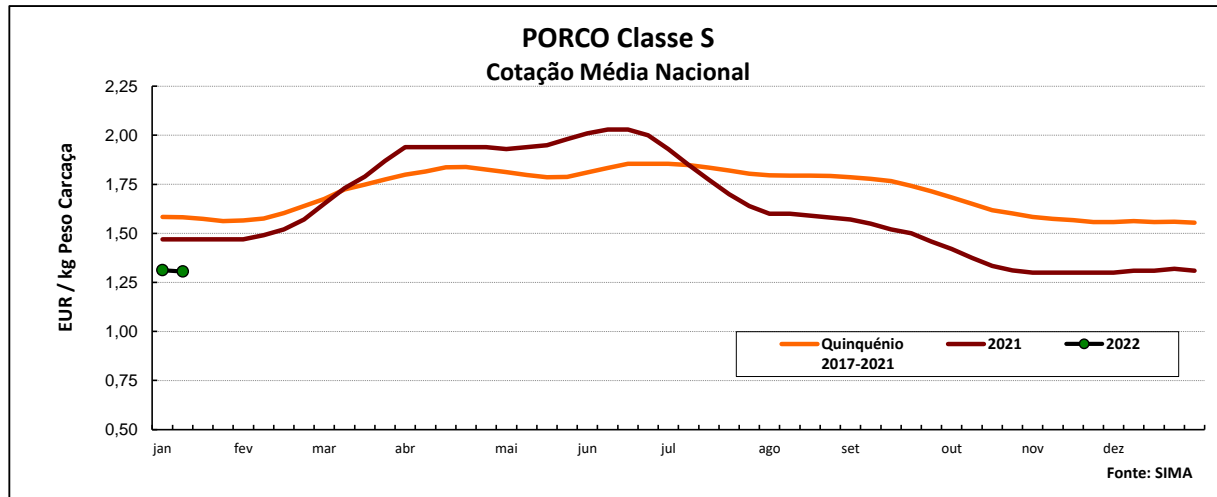

COTAÇÕES MÉDIAS NACIONAIS - MENSAIS

Produto	Unidade de Comercialização	Estádio de Comercialização	dezembro 2021	Variação Percentual		
				novembro 2021	dezembro 2020	dezembro Quinquénio 2016-2020
Porco classe E (57%)	EUR / kg P.C.	Entrada Matadouro	1,30	0,3	-10,3	-18,9
Porco classe S	EUR / kg P.C.	Entrada Matadouro	1,31	0,8	-11,6	-18,5
Leitão até 12 kg	EUR / kg P.V.	Saída Produção	3,64	21,2	25,9	-0,7
Leitão 19 a 25 kg	EUR / kg P.V.	Saída Produção	1,78	6,1	-1,0	-13,4

Nota: kg P.C. - kg de peso carcaça; kg P.V. - kg de peso vivo

Suínos

Cotações em Mercados / Bolsas UE

1. ESPANHA

1.1. LÉRIDA - BOLSA

		Cotação em EUR				Variação (%) Sem. Ant.
		06/01/2022	13/01/2022	06/01/2022	13/01/2022	
Porco Acabado de Lérida "Normal" Leitão (20 kg)	kg P.Vivo	1,020	1,021	1,342	1,343	0,1
	Unidade	27,50	29,00	<i>kg P.Carçaça</i>		5,5

1.2. BINEFAR - BOLSA

		Cotação em EUR				Variação (%) Sem. Ant.
		05/01/2022	12/01/2022	05/01/2022	12/01/2022	
Porco "Normal" Leitão de 16-18 kg	kg P.Vivo	1,010	1,015	1,329	1,336	0,5
	Unidade (Mín.)	47,00	49,00	<i>kg P.Carçaça</i>		4,3

2. FRANÇA - BRETAGNA

		Cotação em EUR		Variação Sem Ant. (Cêntimos/Kg)	Variação (%) Sem. Ant.
		06/01/2022	13/01/2022		
Porco 56 TMP * (80-102 kg)	kg P.Carçaça	1,247	1,247	0,0	0,0
Porco de reforma	kg P.Carçaça	0,704	0,705	0,1	0,1

* Taxa de músculo das peças

3. DINAMARCA

		Cotação em DKK		Cotação em EUR		Variação (%) Sem. Ant.
		sem 02/2022	sem 03/2022	sem 02/2022	sem 03/2022	
Porco 61 % carne - 72,0-96,9 kg	kg P.Carçaça	8,40	8,10	1,130	1,089	-3,6

4. PAÍSES BAIXOS - BOLSA

		Cotação em EUR		Variação Sem Ant. (Cêntimos/Kg)	Variação (%) Sem. Ant.
		sem 01/2022	sem 02/2022		
Porco 56 % carne	kg P.Carçaça	1,19	1,19	0,0	0,0
Leitão	Unidade	26,00	28,00	-	7,7

5. ALEMANHA

		Cotação em EUR		Variação Sem Ant. (Cêntimos/Kg)	Variação (%) Sem. Ant.
		05/01/2022	12/01/2022		
Porco 56 % carne	kg P.Carçaça	1,230	1,230	0,0	0,0

6. PORTUGAL - BOLSA DO PORCO (MONTIJO)

		Variação em EUR	
		06/01/2022	13/01/2022
Porco classe E - 57% de músculo (à entrada do matadouro)	kg P.Carçaça	0,000	0,010

Nota: A partir da 1ª Sessão de 2017 a Bolsa do Porco passou a apresentar apenas a variação em relação à semana anterior

Suínos

PREÇOS MÉDIOS DE MERCADO NA U.E.

PORCO CLASSE E (EUR / 100 kg Peso Carcaça)

PAÍSES	SEMANA DE 03/01 a 09/01/2022	SEMANA DE 27/12/21 a 02/01/22	VAR % S. ANT.
Bélgica	112,29	112,03	0,2
Bulgária	176,20	176,13	0,0
República Checa	132,93	132,86	0,1
Dinamarca	128,42	129,37	-0,7
Alemanha	130,57	130,65	-0,1
Estónia	139,93	143,97	-2,8
Irlanda			
Grécia	126,29	127,28	-0,8
Espanha	136,00	135,00	0,7
França	135,87	133,83	1,5
Croácia			
Chipre	192,01	192,67	-0,3
Letónia	138,61	148,38	-6,6
Lituânia	141,20	141,74	-0,4
Luxemburgo	129,49	128,42	0,8
Hungria		131,51	
Países Baixos	114,02	114,01	0,0
Áustria	149,31	147,94	0,9
Polónia		128,06	
Portugal	130,00	131,00	-0,8
Romenia	149,91	152,02	-1,4
Eslovénia	154,82	154,29	0,3
Eslováquia	140,86	138,42	1,8
Finlândia	167,34	167,02	0,2
Suécia	198,18	196,72	0,7
U.E.	131,96	131,95	0,0

Nota:

As carcaças dos suínos são divididas em classes de acordo com o teor estimado de carne magra em percentagem de peso da carcaça:

Classe S - 60% ou mais

Classe E - 55% ou mais, mas menos de 60%

Preços de Mercado do Porco classe E na UE

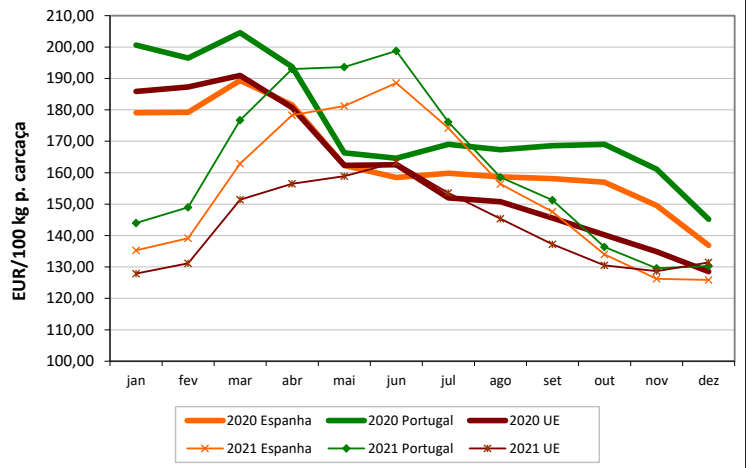

PORCO CLASSE S (EUR / 100 kg Peso Carcaça)

Bélgica	121,37	122,86	-1,2
República Checa	137,27	137,58	-0,2
Dinamarca	135,65	135,55	0,1
Alemanha	133,15	133,21	0,0
Estónia	142,09	143,67	-1,1
Irlanda			
Grécia	132,25	130,87	1,1
Espanha	143,00	143,00	
França	145,09	143,45	1,1
Croácia	144,22	144,85	-0,4
Letónia	129,34	140,25	-7,8
Lituânia	133,31	137,72	-3,2
Luxemburgo	137,01	136,23	0,6
Hungria	138,99	134,29	3,5
Países Baixos	114,99	115,16	-0,1
Áustria	160,05	160,85	-0,5
Polónia	130,39	129,47	0,7
Portugal	131,24	131,00	0,2
Romenia	144,72	149,68	-3,3
Eslovénia	168,26	168,35	-0,1
Eslováquia	137,03	136,61	0,3
Finlândia	181,54	174,93	3,8
Suécia	201,22	200,62	0,3
U.E.	134,07	133,76	0,2

Preços de Mercado do Porco classe S na UE

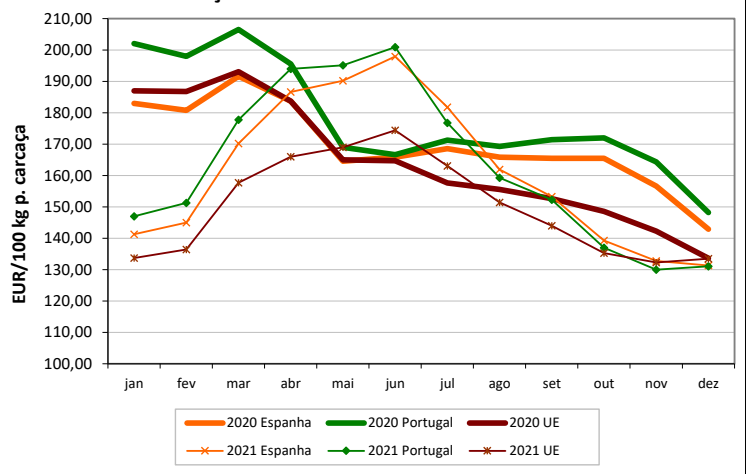

LEITÕES de cerca de 25 kg (EUR / Unidade)

Bélgica	24,50	23,50	4,3
República Checa			
Dinamarca	43,56	43,57	0,0
Alemanha	26,70	27,80	-4,0
Estónia	42,57	43,06	-1,1
Espanha	33,76	33,08	2,1
França	27,25	26,50	2,8
Croácia	47,74	47,77	-0,1
Itália		66,40	
Letónia	17,47	18,67	
Hungria			
Países Baixos	16,75	15,50	8,1
Polónia			
Portugal	37,00	37,00	0,0
Eslováquia			
Finlândia	35,04	36,13	-3,0
Suécia	80,38	80,87	-0,6
U.E.	34,01	33,82	0,6

Preços de Mercado dos Leitões de 25 kg na UE

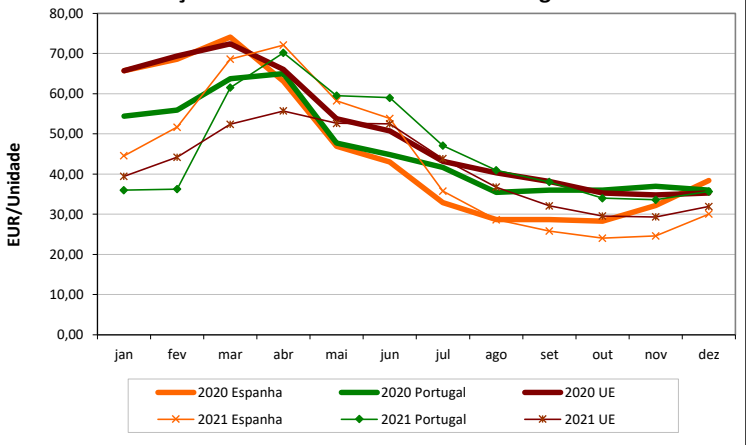

Suíños

ÍNDICE DE PREÇOS DE PRODUTOS AGRÍCOLAS NO PRODUTOR (Base 2015)

(Continente)

	novembro 2021	outubro 2021	novembro 2020	Var. % Mês ant.	Var. % Mês ano ant.
Suíños	85,77	90,04	107,09	-4,7	-19,9

FONTE: INE

ABATES APROVADOS PARA CONSUMO - janeiro a novembro

(Portugal)

	Cabeças		tonelada		Var. Cabeças (%) Acum.ano ant.	Var. tonelada (%) Acum.ano ant.
	2021	2020	2021	2020		
Leitões	1 185 495	1 008 229	8 271	7 131	17,6	16,0
Porcos de Engorda	3 714 026	3 720 869	314 568	312 374	-0,2	0,7
Reprodutores	28 873	46 367	4 524	6 611	-37,7	-31,6
TOTAL	4 928 394	4 775 465	327 362	326 117	3,2	0,4

FONTE: INE (dados provisórios)

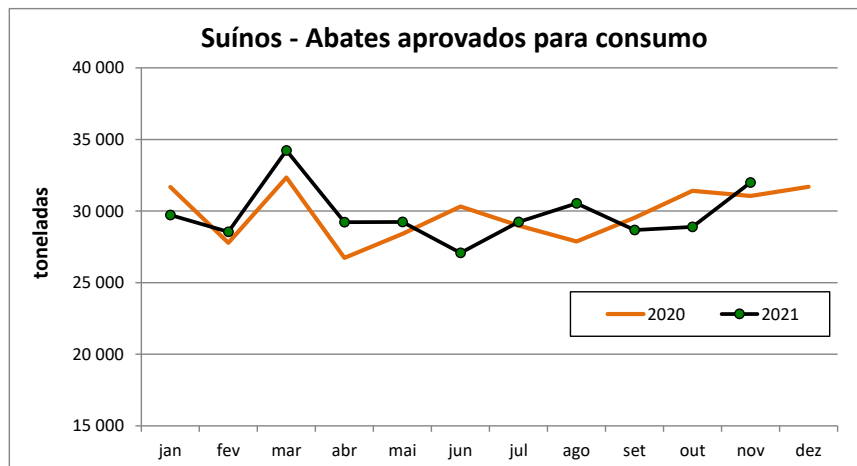

Suíños

COMÉRCIO INTERNACIONAL - janeiro a novembro

					Cabeças	
	ENTRADAS		SAÍDAS		Var. %	Var. %
	2021	2020	2021	2020	ENTRADAS 21/20	SAÍDAS 21/20
Outros Suínos Vivos	844 057	918 238	483 398	491 532	-8,1	-1,7
Suíños Rep. Raça Pura	379	2 875	3 174	25 697	-86,8	-87,6
TOTAL	844 436	921 113	486 572	517 229	-8,3	-5,9

					tonelada	
	ENTRADAS		SAÍDAS		Var. %	Var. %
	2021	2020	2021	2020	ENTRADAS 21/20	SAÍDAS 21/20
Carne Congelada	21 440,4	18 847,5	28 361,0	34 089,3	13,8	-16,8
Carne Fresca/Refrig.	61 525,2	60 826,5	12 951,2	10 667,8	1,1	21,4
Outros Suínos Vivos	73 773,3	81 485,4	33 992,0	31 080,0	-9,5	9,4
Suíños Rep. Raça Pura	47,1	465,0	472,9	2 702,5	-89,9	-82,5
Miudezas	1 260,9	1 239,3	9 085,6	10 966,4	1,7	-17,1
TOTAL	158 047,0	162 863,7	84 862,7	89 506,0	-3,0	-5,2

					1000 EUR	
	ENTRADAS		SAÍDAS		Var. %	Var. %
	2021	2020	2021	2020	ENTRADAS 21/20	SAÍDAS 21/20
Carne Congelada	57 954,2	51 515,5	61 359,8	78 897,3	12,5	-22,2
Carne Fresca/Refrig.	191 353,6	186 641,7	31 845,2	26 137,7	2,5	21,8
Outros Suínos Vivos	98 871,4	118 465,1	55 794,0	58 509,5	-16,5	-4,6
Suíños Rep. Raça Pura	219,4	1 100,0	495,5	3 503,8	-80,1	-85,9
Miudezas	2 684,0	2 555,5	7 376,9	8 870,7	5,0	-16,8
TOTAL	351 082,5	360 277,9	156 871,5	175 919,0	-2,6	-10,8

Nota: estão incluídos os animais vivos e a carne das espécies suínas domésticas e não domésticas (por exemplo os javalis)

FONTE: INE (2021 - dados preliminares)

Para consulta de preços de produtos agrícolas consultar o site:
www.gpp.pt/index.php/sima/sima-2018
 O SIMA no Facebook - <http://www.facebook.com/SIMA.Portugal>

O conhecimento do mercado é a chave do sucesso!

O disponibiliza informação essencial para os empresários agrícolas e outros agentes tomarem as melhores decisões

Coordenação Central

Gabinete de Planeamento, Políticas e Administração Geral

Direção de Serviços de Estatística

Divisão de Estatística

SISTEMA DE INFORMAÇÃO DE MERCADOS AGRÍCOLAS

Praça do Comércio

1149-010 LISBOA

Tel: 213 234 600

Fax: 213 234 603

E-mail: sima@gpp.pt