

Newsletter

Informação Semanal – 43_25 a 31-10-2021

 As Newsletter do SIMA podem também ser consultadas no facebook em:
<https://www.facebook.com/SIMA.Portugal>

Suínos

CONJUNTURA SEMANAL

As cotações médias, de porco classe E, 57 %, e de porco classe S, > 60 %, à entrada no matadouro, desceram 0,018 e 0,023 €/kg Peso Carçaça, respetivamente. A cotação média, de leitão, < 12 kg, à saída da produção, aumentou 0,03 €/kg Peso Vivo.

Região Entre Douro e Minho

Na área de mercado Entre Douro e Minho Regional a oferta e a procura foram médias e sem dificuldade de escoamento.

Relativamente ao porco classe E, 57% a cotação, mínima, à entrada no matadouro, desceu 0,03 €/kg Peso

As cotações, mínima e mais frequente, de porco, classe S, > 60 %, à entrada no matadouro, desceram 0,03 e 0,01 €/kg Peso Carçaça, respetivamente.

Com exceção das referidas houve manutenção de cotações.

Região Beira Litoral

Na área de mercado Beira Litoral, relativamente aos suínos de classes E, 57 %, e S, > 60 %, a oferta foi média e a procura foi baixa.

As cotações, máximas e mais frequentes, de porcos, classe E e classe S, à entrada no matadouro, desceram, 0,02, €/kg Peso Carçaça, mas as cotações mínimas desceram 0,01 €/kg Peso Carçaça.

A cotação, mínima, de leitão, < 12 kg, à saída da produção, diminuiu 0,09 €/kg Peso Vivo

Com exceção das referidas, houve manutenção de cotações na região.

Região Beira Interior

Na área de mercado Beira Interior a procura foi baixa e a oferta foi média.

As cotações que se alteraram seguiram a tendência de descida da Bolsa de Lérída, uma vez que a de Montijo, manteve a cotação.

As cotações, máximas e mais frequentes, de porcos, classe E e classe S, à entrada no matadouro, desceram, 0,02, €/kg Peso Carçaça, mas as cotações mínimas desceram 0,01 €/kg Peso Carçaça.

Houve manutenção de todas as outras cotações na região.

Região Ribatejo e Oeste

Na área de mercado Ribatejo e Oeste, a oferta foi média e a procura foi baixa.

As cotações seguiram a tendência de descida da Bolsa de Lérída, uma vez que a de Montijo, manteve a cotação.

As cotações, máximas e mais frequentes, de porcos, classe E, 57 %, e classe S, > 60 %, à entrada no matadouro, desceram, 0,03 €/kg Peso Carçaça.

A cotação, mais frequente, de leitão, < 12 kg, à saída da produção, aumentou 0,08 €/kg Peso Vivo, mas a cotação mínima desceu 0,08 €/kg Peso Vivo.

Na região as restantes cotações não se alteraram.

Região Alentejo

Na área de mercado Alentejo a procura foi média/baixa e a oferta foi muito alta.

As cotações, máximas, de porcos, classe E e classe S, à entrada no matadouro, desceram, 0,01, €/kg Peso Carçaça. As restantes cotações não se alteraram.

Nas áreas de mercado, Alto Alentejo e Baixo Alentejo, a oferta foi média e a procura foi média/baixa. As cotações mantiveram-se constantes.

COTAÇÃO MÉDIA SEMANAL NACIONAL

Produto	Unidade de Comercialização	Estádio de Comercialização	MÉDIA DA SEMANA	Variação Percentual		
				Semana anterior	Semana homóloga do ano anterior	Semana homóloga do Quinquénio 2016-2020
Porco classe E (57%*)	€/kg Peso Carçaça	Entrada Matadouro	1,31	-1,34	-22,7	-20,99
Porco classe S	€/kg Peso Carçaça	Entrada Matadouro	1,31	-1,72	-23,7	-20,98
Leitão < 12 kg	€/kg Peso Vivo	Saída Produção	3,00	0,90	-0,99	1,49
Leitão 19 a 25 kg	€/kg Peso Vivo	Saída Produção	1,68	0,00	-6,67	-12,04

* Carne magra em % de Peso de Carçaça

Notas: 1) A recolha de cotações do porco classe S iniciou-se em janeiro de 2016, pelo que os cálculos são feitos para o quadriénio 2016-2019

2) Em 2019 foi retomada a recolha de cotações no Ribatejo e Oeste, pelo que existe uma quebra de série, não sendo possível a comparação direta com a semana homóloga do quinquénio 2016-2020

Fonte: SIMA

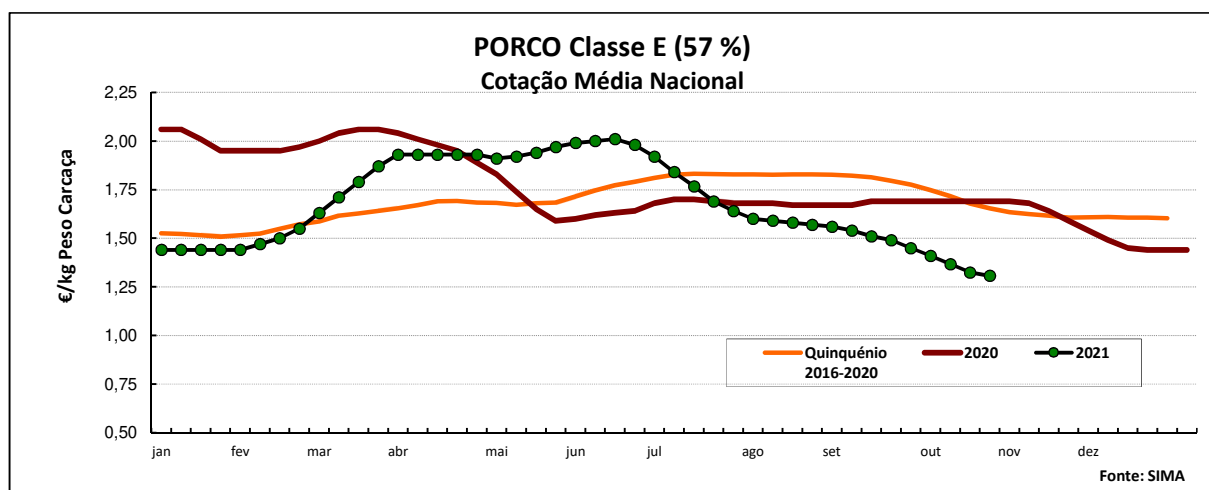

Suínos

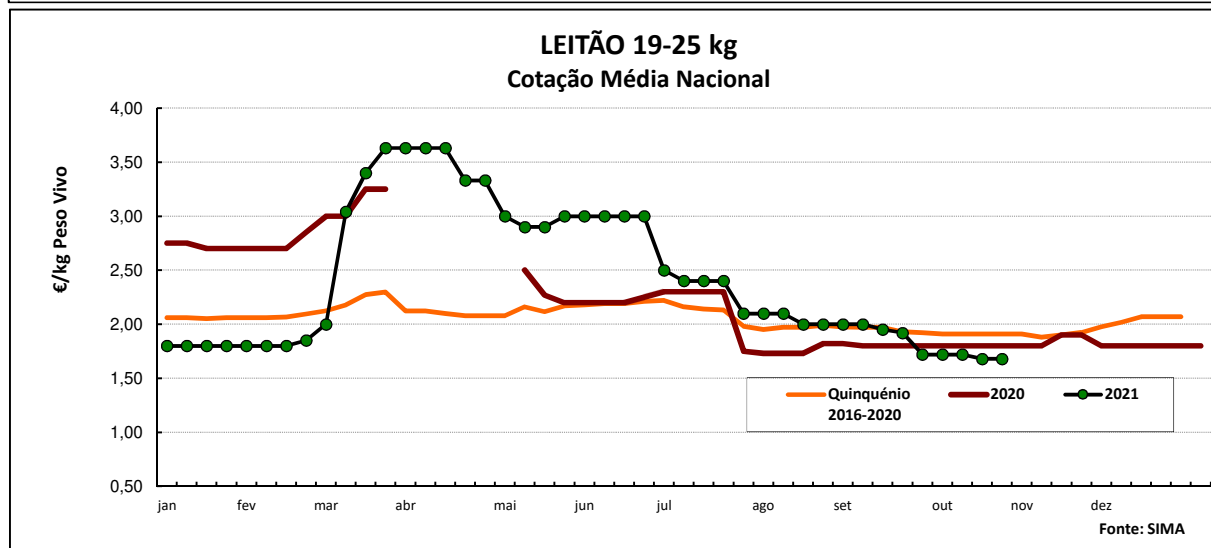
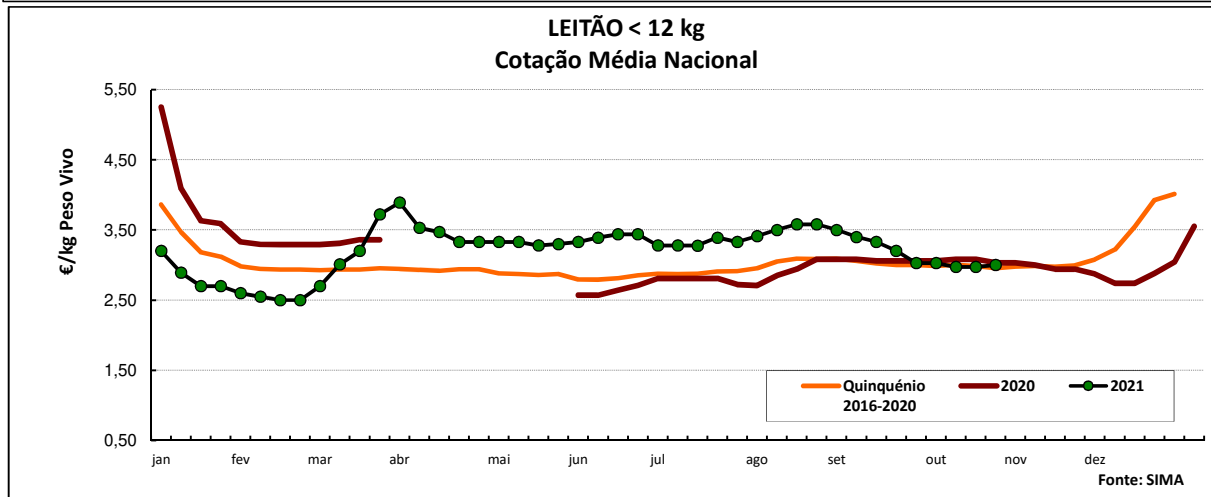
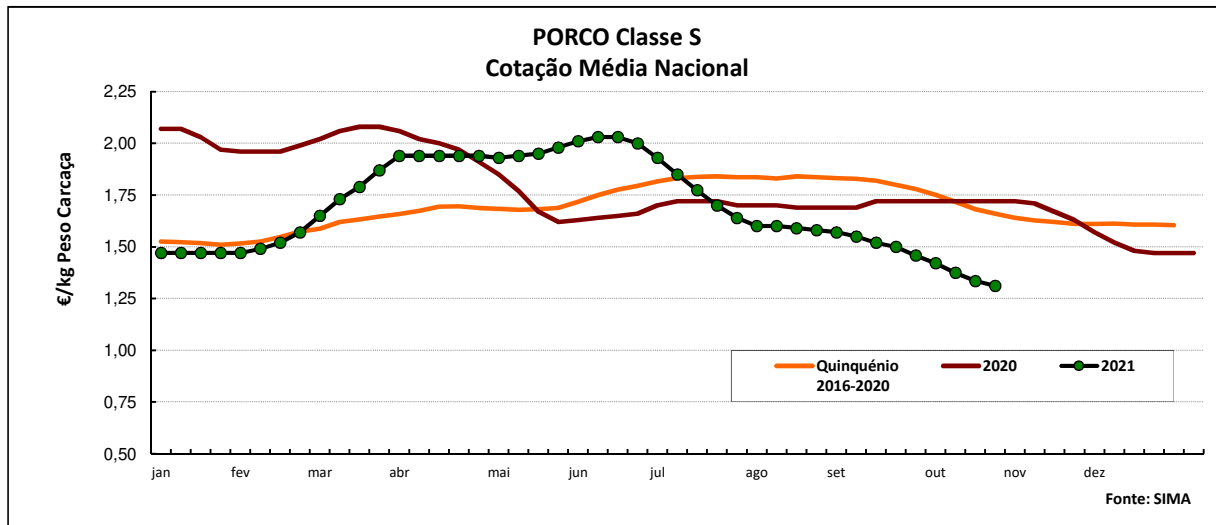

COTAÇÃO MÉDIA MENSAL NACIONAL

Produto	Unidade de Comercialização	Estádio de Comercialização	outubro 2021	Variação Percentual		
				setembro 2021	outubro 2020	outubro Quinquénio 2016-2020
Porco classe E (57%)	€/kg Peso Carcaça	Entrada Matadouro	1,35	-10,5	-20,0	-20,4
Porco classe S	€/kg Peso Carcaça	Entrada Matadouro	1,36	-10,5	-20,9	-20,1
Leitão < 12 kg	€/kg Peso Vivo	Saída Produção	2,99	-9,1	-2,0	0,3
Leitão 19 a 25 kg	€/kg Peso Vivo	Saída Produção	1,70	-11,4	-5,6	-11,0

Fonte: SIMA

Suínos

Cotações em Mercados / Bolsas UE

1. ESPANHA

1.1. LÉRIDA - BOLSA

		21/10/2021	28/10/2021	Variação (€) Sem. Ant.	Variação (%) Sem. Ant.
Porco Acabado de Lérida "Normal"	€/kg P.Vivo	1,032	1,023	-0,009	-0,9
Leitão (20 kg)	€/Unidade	17,00	17,00	0,000	0,0

n.d. não disponível

1.2. BINEFAR - BOLSA

		20/10/2021	27/10/2021	Variação (€) Sem. Ant.	Variação (%) Sem. Ant.
Porco "Normal"	€/kg P.Vivo	1,025	1,013	-0,012	-1,2
Leitão (16 a 18 kg)	€/Unidade (Mín.)	31,00	31,00	0,000	0,0

2. FRANÇA - BRETAGNA

		21/10/2021	28/10/2021	Variação (€) Sem. Ant.	Variação (%) Sem. Ant.
Porco 56 % TMP * (80-102 kg)	€/100 kg P.Carçaça	123,10	122,90	-0,20	-0,2
Porco de reforma	€/100 kg P.Carçaça	76,00	72,40	-3,60	-4,7

* Taxa de músculo das peças

3. DINAMARCA

		21/10/2021	28/10/2021	Variação (€) Sem. Ant.	Variação (%) Sem. Ant.
Porco 61 % carne (72,0-96,9 kg)	€/kg P.Carçaça	1,129	1,129	0,000	0,0

4. PAÍSES BAIXOS - BOLSA

		15/10/2021	22/10/2021	Variação (€) Sem. Ant.	Variação (%) Sem. Ant.
Porco 56 % carne	€/kg P.Carçaça	n.d.	n.d.	-	-
Leitão (Produtor)	€/Unidade	n.d.	n.d.	-	-

n.d. não disponível

5. ALEMANHA

		20/10/2021	27/10/2021	Variação (€) Sem. Ant.	Variação (%) Sem. Ant.
Porco 56 % carne	€/kg P.Carçaça	1,200	1,200	0,00	0,0

6. PORTUGAL - BOLSA DO PORCO (MONTIJO)

		Variação (€)	
		21/10/2021	28/10/2021
Porco classe E - 57 % de músculo (à entrada do matadouro)	kg P.Carçaça	0,000	0,000

Nota: A partir da 1ª Sessão de 2017 a Bolsa do Porco passou a apresentar apenas a variação em relação à semana anterior

Suínos

PREÇOS MÉDIOS DE MERCADO NA U.E.

PORCO CLASSE E (€/100 kg Peso Carcaça)

PAÍSES	SEMANA 41 10 a 17/10/2021	SEMANA 42 18 a 24/10/2021	VAR % S. ANT.
Bélgica	109,02	108,94	-0,1
Bulgária	177,42	176,87	-0,3
República Checa	131,64	130,76	-0,7
Dinamarca	(*)	130,64	-
Alemanha	127,70	127,77	0,1
Estónia	137,78	137,78	0,0
Grécia	(*)	(*)	-
Espanha	134,85	130,50	-3,2
França	136,00	134,00	-1,5
Croácia	132,28	140,66	6,3
Irlanda	147,80	(*)	-
Chipre	196,26	194,52	-0,9
Letónia	108,12	101,49	-6,1
Lituânia	108,18	107,67	-0,5
Luxemburgo	127,06	127,55	0,4
Hungria	125,54	124,87	-0,5
Países Baixos	113,92	114,07	0,1
Áustria	153,20	152,41	-0,5
Polónia	117,84	117,55	-0,2
Portugal	136,71	133,47	-2,4
Roménia	146,05	140,89	-3,5
Eslovénia	159,76	160,47	0,4
Eslováquia	134,37	131,56	-2,1
Finlândia	159,60	160,54	0,6
Suécia	201,97	203,18	0,6
U.E.	130,36	129,44	-0,7

Nota:

As carcaças de suínos são divididas em classes de acordo com o teor estimado de carne magra em percentagem de peso de carcaça:

Classe S > 60 %

55 % ≤ Classe E < 60 %

Preços de Mercado do Porco classe E na UE

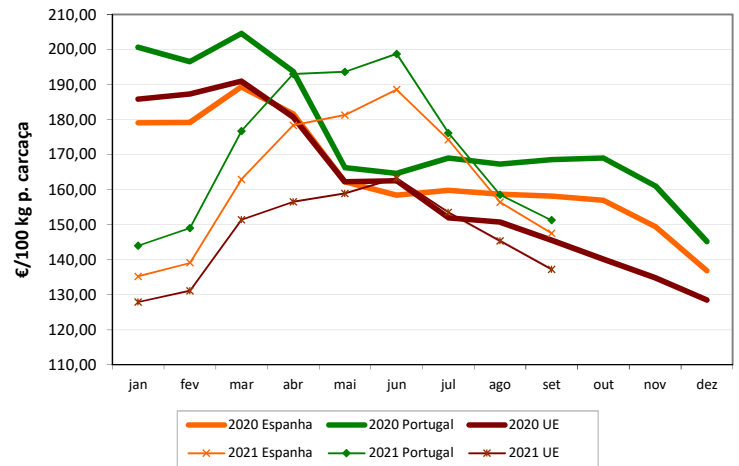

PORCO CLASSE S (€/100 kg Peso Carcaça)

1 Bélgica	121,77	121,40	-0,3
2 República Checa	134,71	133,65	-0,8
Dinamarca	(*)	136,28	-
Alemanha	130,55	130,48	-0,1
Estónia	144,54	143,79	-0,5
Grécia	(*)	(*)	-
Espanha	139,51	135,76	-2,7
França	143,00	141,00	-1,4
Croácia	138,93	141,99	2,2
Irlanda	148,50	(*)	-
Letónia	115,05	112,09	-2,6
Lituânia	112,97	108,21	-4,2
Luxemburgo	133,80	134,34	0,4
Hungria	128,44	127,48	-0,7
Países Baixos	115,06	115,21	0,1
Áustria	165,34	164,77	-0,3
Polónia	119,04	118,71	-0,3
Portugal	137,46	133,48	-2,9
Roménia	145,07	139,09	-4,1
Eslovénia	174,03	173,80	-0,1
Eslováquia	129,81	128,43	-1,1
Finlândia	169,53	169,67	0,1
Suécia	204,75	205,38	0,3
U.E.	135,29	133,49	-1,3

Preços de Mercado do Porco classe S na UE

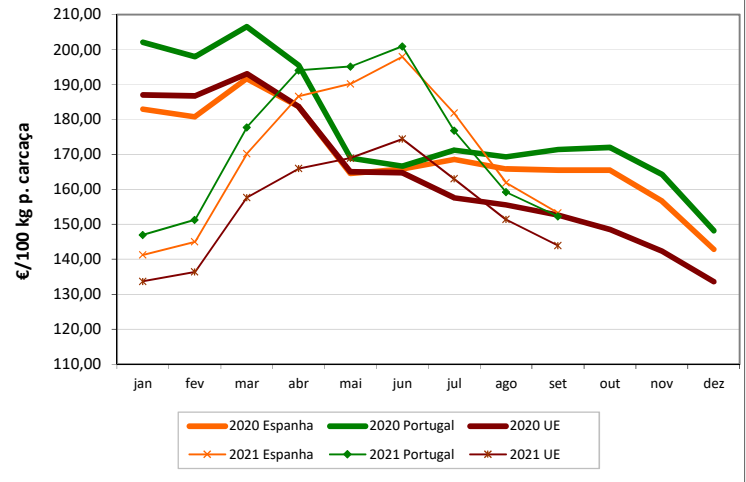

LEITÕES < 25 kg (€/Unidade)

Bélgica	18,50	18,50	0,0
República Checa	c	c	-
Dinamarca	(*)	44,89	-
Alemanha	22,20	22,00	-0,9
Estónia	c	(*)	-
Espanha	24,10	23,63	-2,0
França	27,00	26,75	-0,9
Croácia	43,12	43,12	0,0
Itália	55,37	54,52	-1,5
Letónia	17,83	11,28	-36,7
Hungria	30,75	30,85	0,3
Países Baixos	9,50	9,25	-2,6
Polónia	(*)	(*)	-
Portugal	34,40	33,60	-2,3
Eslováquia	(*)	(*)	-
Finlândia	36,34	35,20	-3,1
Suécia	83,74	82,03	-2,0
U.E.	29,54	28,99	-1,9

Preços de Mercado dos Leitões < 25 kg na UE

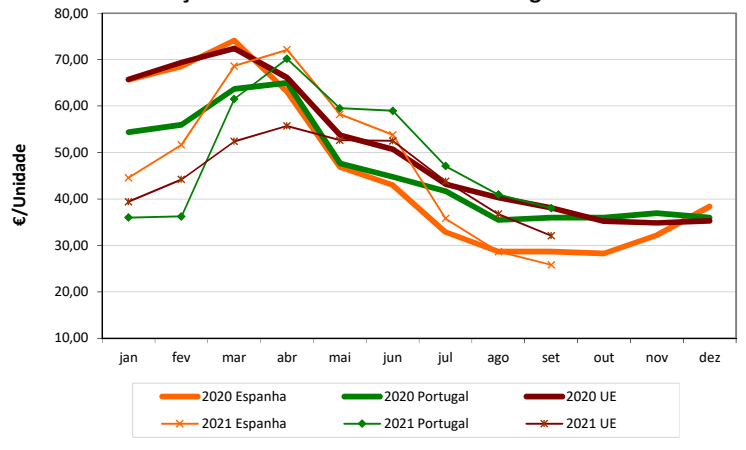

(*) Valor não disponível

C: Confidencial

Fonte: Observatório do Mercado de Carne, Carne de Suíno, Estatísticas-Comissão Europeia

Suíños

ÍNDICE DE PREÇOS DE PRODUTOS AGRÍCOLAS NO PRODUTOR (Base 2015)

(Continente)

	setembro	agosto	setembro	Variação (%)	
	2021 (Po)	2021 (Po)	2020	Mês anterior	Mês ano anterior
Suíños	101,62	107,09	111,48	-5,1	-8,8

Po: Valor provisório

FONTE: Boletim mensal de Agricultura e Pescas de 15 de outubro de 2021-INE

ABATES APROVADOS PARA CONSUMO - janeiro a agosto(*)

(Portugal)

	N.º		Peso (t)		Variação N.º (%)	Variação Peso (%)
	2021	2020	2021	2020	Acum.ano ant.	Acum.ano ant.
Leitões	782 126	718 744	5 468	5 105	8,8	7,1
Porcos de Engorda	2 709 397	2 653 235	229 057	223 927	2,1	2,3
Reprodutores	20 995	36 966	3 290	5 083	-43,2	-35,3
TOTAL	3 512 518	3 408 945	237 815	234 115	3,0	1,6

(*) Acumulado

FONTE: INE (dados provisórios atualizados em 15 de setembro de 2021)

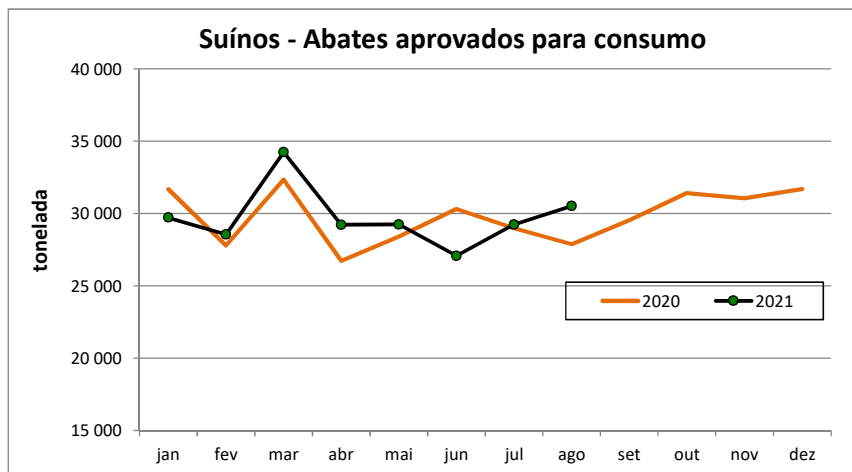

Suíños

COMÉRCIO INTERNACIONAL - janeiro a agosto

Cabeças

	IMPORTAÇÃO		EXPORTAÇÃO		Variação (%)	
	2021	2020	2021	2020	IMP 21/20	EXP 21/20
Outros Suínos Vivos	620 512	662 281	364 256	370 640	-6,3	-1,7
Suíños Rep. Raça Pura	361	1 820	2 630	24 171	-80,2	-89,1
TOTAL	620 873	664 101	366 886	394 811	-6,5	-7,1

tonelada

Carne Congelada	14 699,0	13 883,1	22 226,3	19 122,1	5,9	16,2
Carne Fresca/Refrig.	44 689,2	45 199,3	9 518,3	7 392,0	-1,1	28,8
Outros Suínos Vivos	54 965,0	59 259,9	24 446,1	23 932,9	-7,2	2,1
Suíños Rep. Raça Pura	44,3	293,8	383,1	2 502,6	-84,9	-84,7
Miudezas	785,5	883,5	5 881,3	7 379,3	-11,1	-20,3
TOTAL	115 182,9	119 519,7	62 455,0	60 328,8	-3,6	3,5

1 000 €

Carne Congelada	40 202,1	38 498,4	48 599,1	45 576,6	4,4	6,6
Carne Fresca/Refrig.	142 225,4	138 477,3	23 977,6	18 632,3	2,7	28,7
Outros Suínos Vivos	77 160,5	88 204,9	44 180,5	47 403,9	-12,5	-6,8
Suíños Rep. Raça Pura	168,7	758,4	444,2	3 278,7	-77,8	-86,5
Miudezas	1 662,0	1 807,9	4 497,4	5 574,2	-8,1	-19,3
TOTAL	261 418,6	267 746,9	121 698,8	120 465,8	-2,4	1,0

Nota: estão incluídos os animais vivos e a carne das espécies suínas domésticas e não domésticas (por exemplo os javalis)

FONTE: INE (2021 - dados preliminares atualizados em 11 de outubro de 2021)

Para consulta de preços de produtos agrícolas consultar o site:

www.gpp.pt/index.php/sima/sima-2018

 O SIMA no Facebook - <http://www.facebook.com/SIMA.Portugal>

O conhecimento do mercado é a chave do sucesso!

 O  disponibiliza informação essencial para os empresários agrícolas e outros agentes tomarem as melhores decisões

Coordenação Central

Gabinete de Planeamento, Políticas e Administração Geral

Direção de Serviços de Estatística

Divisão de Estatística

SISTEMA DE INFORMAÇÃO DE MERCADOS AGRÍCOLAS

Praça do Comércio

1249-010 LISBOA

Tel: 213 234 600

Fax: 213 234 603

 E-mail: sima@gpp.pt

