

# Newsletter

Informação Semanal – 38\_20 a 26-09-2021

As Newsletter do SIMA podem também ser consultadas no facebook em:  
<https://www.facebook.com/SIMA.Portugal>

## Suínos

### CONJUNTURA SEMANAL

As cotações médias, mais frequentes, de porco classe E e de porco Classe S, à entrada no matadouro, desceram 0,04 €/kg Peso Carçaça. a cotação média mais frequente de leitão até 12 kg à saída de produção, desceu 0,017 €/kg Peso Vivo. A cotação mais frequente de leitão 19 a 25 kg à saída de produção, desceu 0,20 €/kg Peso Vivo.

Na região Entre Douro e Minho, na área de mercado Entre Douro e Minho Regional a oferta e a procura foram médias e sem dificuldade de escoamento.

Manteve-se a forte concorrência de produto importado. Segundo os agentes, continuou a fazer-se sentir pressão nas cotações devido ao embargo da Rússia à importação de suínos.

Relativamente ao Porco E e S as cotações mínimas desceram 0,07 €/kg Peso Carçaça, as cotações máximas desceram, 0,04 e 0,05 €/kg Peso Carçaça, respetivamente e as mais frequentes, desceram 0,03 e 0,04 €/kg Peso Carçaça, respetivamente.

Com exceção das referidas houve manutenção de cotações.

Na região Beira Litoral, na área de mercado Beira Litoral, os porcos, classe E, 57% de rendimento e classe S, > 60% de rendimento os valores seguiram a tendência de descida das bolsas Montijo e Lérída. A oferta foi média e a procura foi média/baixa.

A oferta de leitão estava forte (Mercado Nacional e externo A procura é fraca e a diminuir, normal para a época. Maior procura no leitão específico de assar. Algum leitão a ser congelado. Tendência de descida nas próximas semanas. Importação de Espanha, Holanda e Bélgica.

As cotações, mínimas de porco, classe E, 57 % rendimento e de porco classe S, > 60 % de rendimento, desceram, 0,04 €/kg Peso Carçaça, as cotações, máximas e mais frequentes, desceram 0,03 €/kg Peso Carçaça.

As cotações, mínima e mais frequente de leitão < 12 kg, à saída da produção, diminuíram, 0,17 e 0,41 €/kg Peso Vivo.

Com exceção das referidas houve manutenção de cotações na região.

Na região Beira Interior, na área de mercado Beira Interior a procura foi média/baixa e a oferta foi média.

As cotações que se alteraram seguiram a tendência de descida das Bolsa de Lérída e Montijo.

As cotações, mínimas de porco, classe E, 57 % rendimento e de porco classe S, > 60 % de rendimento, desceram, 0,04 €/kg Peso Carçaça, as cotações, máximas e mais frequentes, desceram 0,03 €/kg Peso Carçaça.

As restantes cotações não se alteraram.

Na região Ribatejo e Oeste, na área de mercado Ribatejo e Oeste, a oferta foi média e a procura foi média/baixa.

As cotações, mais frequentes de porco, classe E, 57 % rendimento e de porco classe S, > 60 % de rendimento, desceram, 0,04 €/kg Peso Carçaça, e as cotações mínimas, desceram 0,05 e 0,04 €/kg Peso Carçaça, respetivamente.

As cotação, mínima de leitão < 12 kg, à saída da produção, diminuiu 0,25 €/kg Peso Vivo.

Na região Alentejo, nas áreas de mercado, Alto Alentejo e Baixo Alentejo, a oferta e a procura foram médias. Na área de mercado Alentejo procura foi média/baixa e a oferta foi alta.

Houve manutenção de cotações de todos os produtos, nas áreas de mercado Baixo Alentejo e Alto Alentejo.

Na área de mercado Alentejo, as cotações, mais frequentes de porco, classe E, 57 % rendimento e de porco classe S, > 60 % de rendimento, desceram, 0,05 €/kg Peso Carçaça, as cotações mínimas desceram 0,06 e 0,03 €/kg Peso Carçaça, respetivamente. As cotações mínimas, máximas e mais frequentes de, de leitão, 19 a 25 kg, desceram 0,10 €/kg Peso Vivo. As cotações, máxima e mais frequente, de leitão < 12 kg, desceram, 0,17 e 0,10 €/kg Peso Vivo, respetivamente.

Exceto as referidas as restantes cotações não se alteraram.

### COTAÇÕES MÉDIAS NACIONAIS - SEMANAIS

Produto	Unidade de Comercialização	Estádio de Comercialização	MÉDIA DA SEMANA	Variação Percentual		
				Semana anterior	Semana homóloga do ano anterior	Semana homóloga do Quinquénio 2016-2020
<b>Porco classe E (57%*)</b>	€/kg P.C.	Entrada Matadouro	<b>1,45</b>	-2,72	-14,2	-18,38
<b>Porco classe S</b>	€/kg P.C.	Entrada Matadouro	<b>1,46</b>	-2,83	-15,3	-18,11
<b>Leitão até 12 kg</b>	€/kg P.V.	Saída Produção	<b>3,03</b>	-5,42	-1,09	0,96
<b>Leitão 19 a 25 kg</b>	€/kg P.V.	Saída Produção	<b>1,72</b>	-10,42	-4,44	-10,42

\* Carne magra em % de peso da carçaça

Notas: 1) A recolha de cotações do porco classe S iniciou-se em janeiro de 2016, pelo que os cálculos são feitos para o quadriénio 2016-2019

2) Em 2019 foi retomada a recolha de cotações no Ribatejo e Oeste, pelo que existe uma quebra de série, não sendo possível a comparação direta com a semana homóloga do quinquénio 2016-2020

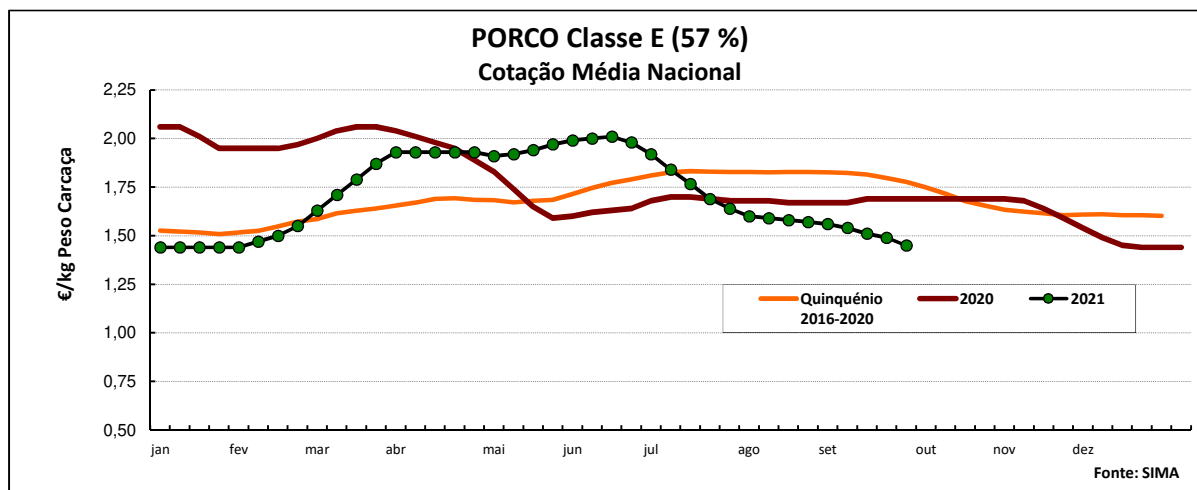

## Suínos

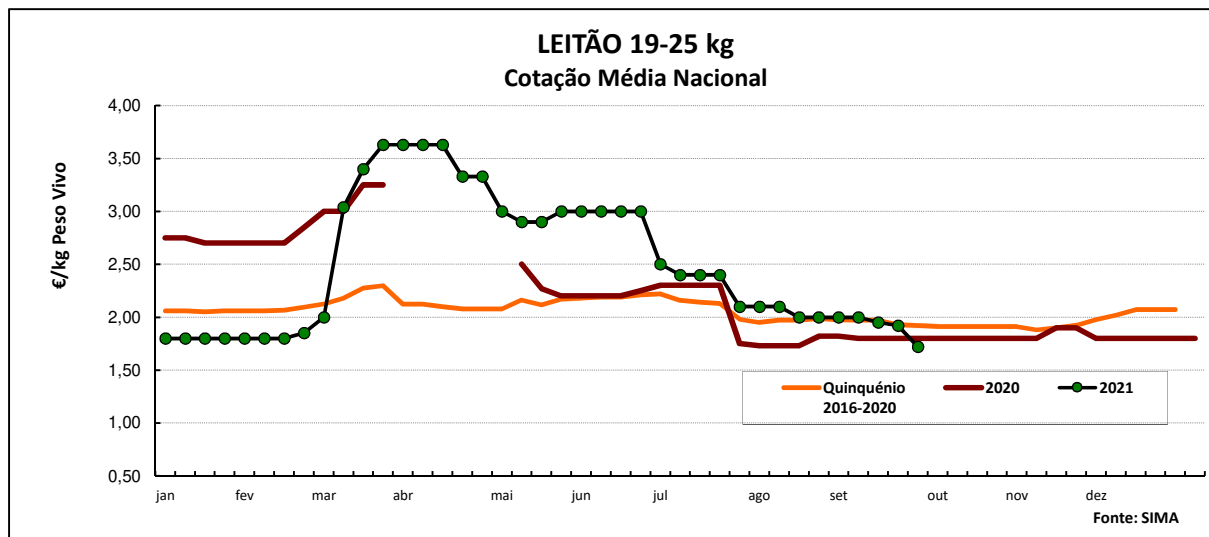
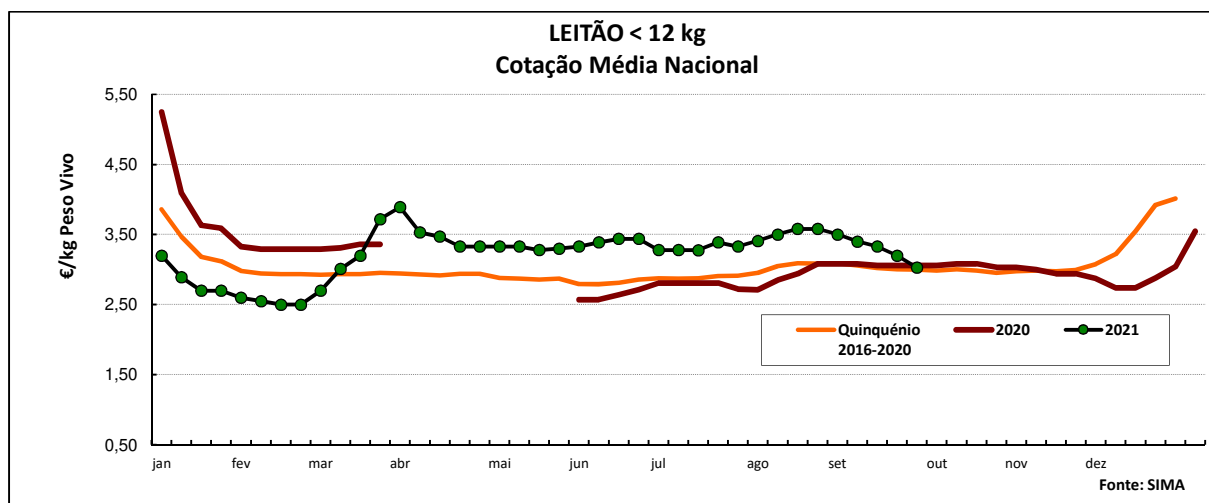
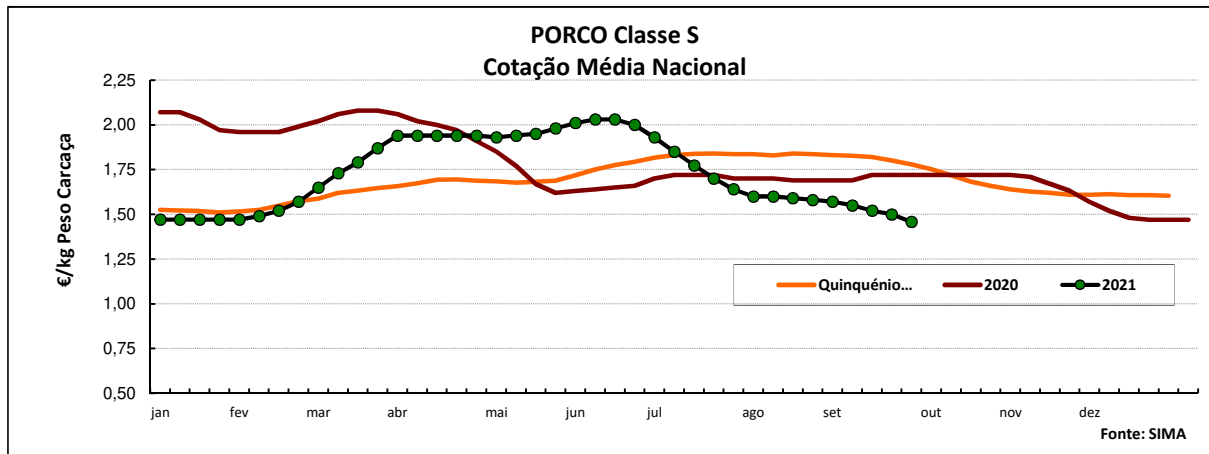

### COTAÇÕES MÉDIAS NACIONAIS - MENSAIS

Produto	Unidade de Comercialização	Estádio de Comercialização	agosto 2021	Variação Percentual		
				julho 2021	agosto 2020	agosto Quinquénio 2016-2020
Porco classe E (57%)	€/kg P.C.	Entrada Matadouro	1,59	-20,6	-5,2	-5,2
Porco classe S	€/kg P.C.	Entrada Matadouro	1,59	-21,1	-5,9	-5,9
Leitão até 12 kg	€/kg P.V.	Saída Produção	3,52	3,5	17,7	17,7
Leitão 19 a 25 kg	€/kg P.V.	Saída Produção	2,05	-31,7	15,5	15,5

Nota: P.C. - Peso Carcaça; P.V. - Peso Vivo

## Suínos

### Cotações em Mercados / Bolsas UE

#### 1. ESPANHA

##### 1.1. LÉRIDA - BOLSA

		Cotação em Euro				Variação (%) Sem. Ant.
		30/09/2021	23/09/2021	12/08/2021	19/08/2021	
		<i>kg P.Carçaça</i>				
Porco Acabado de Lérida "Normal"	kg P.Vivo	1,147	1,173	n.d	n.d	2,3
Leitão (20 kg)	Unidade	21,50	21,00			-2,3

##### 1.2. BINEFAR - BOLSA

		Cotação em Euro				Variação (%) Sem. Ant.
		22/09/2021	29/09/2021	11/08/2021	18/08/2021	
		<i>kg P.Carçaça</i>				
Porco "Normal"	kg P.Vivo	1,125	1,155	1,678	1,664	2,7
Leitão de 16-18 kg	Unidade (Mín.)	32,00	33,00			3,1

n.d: não Disponível

#### 2. FRANÇA - BREITANHA

		Cotação em Euro		Variação Sem Ant. (Cêntimos/Kg)	Variação (%) Sem. Ant.
		sem 39/2021	sem 38/2021		
Porco 56 TMP * (80-102 kg)	kg P.Carçaça	1,306	1,335	2,9	2,2
Porco de reforma	kg P.Carçaça	n.d.	n.d.	#VALOR!	#VALOR!

\* Taxa de músculo das peças

#### 3. DINAMARCA

		sem 39/2021	sem 38/2021	Variação € Sem Ant.	Variação (%) Sem. Ant.
		Porco 61 % carne (72,0-96,9 kg)	€/kg P.Carçaça	1,170	1,170

#### 4. PAÍSES BAIXOS - BOLSA

		sem 38/2021	sem 37/2021	Variação € Sem Ant.	Variação (%) Sem. Ant.
		Porco 56 % carne	€/kg P.Carçaça	1,360	1,360
Leitão	€/Unidade	22,00	24,00	-2,00	9,09

#### 5. ALEMANHA

		sem 39/2021	sem 38/2021	Variação € Sem Ant.	Variação (%) Sem. Ant.
		Porco 56 % carne	€/kg P.Carçaça	1,250	1,250

#### 6. PORTUGAL - BOLSA DO PORCO (MONTIJO)

		Variação em €	
		23/09/2021	30/09/2021
Porco classe E - 57% de músculo (à entrada do matadouro)	kg P.Carçaça	-0,030	-0,030

## Suínos

### PREÇOS MÉDIOS DE MERCADO NA U.E.

#### PORCO CLASSE E (€/100 kg Peso Carcaça)

PAÍSES	SEMANA 38 19/09 a 26/09/2021	SEMANA 37 13/09 a 19/09/2021	VAR % S. ANT.
Bélgica	115,30	116,61	-1,1
Bulgária	178,01	(*)	-
República Checa	132,30	132,56	-0,2
Dinamarca	133,67	(*)	-
Alemanha	132,62	132,60	0,0
Estónia	145,34	147,48	-1,5
Irlanda	(*)	(*)	-
Grécia	144,96	147,44	-1,7
Espanha	144,00	146,00	-1,4
França	140,96	142,01	-0,7
Croácia	151,57	151,51	0,0
Chipre	197,11	196,38	0,4
Letónia	128,66	136,59	-5,8
Lituânia	128,79	137,67	-6,5
Luxemburgo	132,68	132,14	0,4
Hungria	131,93	132,19	-0,2
Países Baixos	118,45	118,70	-0,2
Áustria	158,37	157,55	0,5
Polónia	122,85	124,95	-1,7
Portugal	149,00	151,00	-1,3
Romenia	165,62	165,51	0,1
Eslovénia	164,84	164,79	0,0
Eslováquia	139,58	140,03	-0,3
Finlândia	160,80	159,90	0,6
Suécia	200,73	200,41	0,2
U.E.	136,08	136,97	-0,7

**Nota:**

As carcaças de suínos são divididas em classes de acordo com o teor estimado de carne magra em percentagem de peso de carcaça:

**Classe S** - 60 % ou mais

**Classe E** - 55 % ou mais

#### Preços de Mercado do Porco classe E na UE

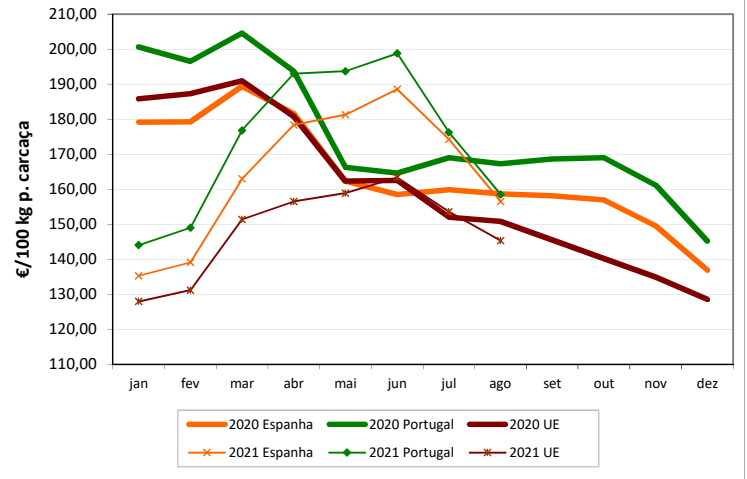

#### PORCO CLASSE S (€/100 kg Peso Carcaça)

Bélgica	127,50	127,48	0,0
República Checa	135,92	135,68	0,2
Dinamarca	139,86	139,86	0,0
Alemanha	135,36	135,52	-0,1
Estónia	148,13	151,00	-1,9
Irlanda	(*)	(*)	-
Grécia	150,62	153,68	-2,0
Espanha	151,00	154,00	-1,9
França	145,49	146,28	-0,5
Croácia	152,47	152,43	0,0
Letónia	131,52	139,89	-6,0
Lituânia	130,37	139,17	-6,3
Luxemburgo	139,49	139,24	0,2
Hungria	136,03	136,67	-0,5
Países Baixos	119,59	119,84	-0,2
Áustria	169,85	169,79	0,0
Polónia	123,48	126,23	-2,2
Portugal	150,00	152,00	-1,3
Romenia	165,50	169,35	-2,3
Eslovénia	178,08	177,24	0,5
Eslováquia	137,74	138,07	-0,2
Finlândia	168,87	169,11	-0,1
Suécia	202,50	202,97	-0,2
U.E.	142,22	143,77	-1,1

#### Preços de Mercado do Porco classe S na UE

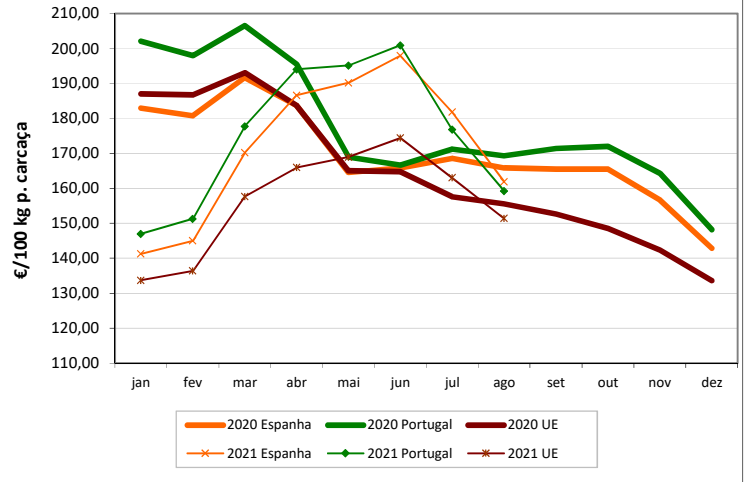

#### LEITÕES de cerca de 25 kg (€/Unidade)

Bélgica	21,50	21,50	0,0
República Checa	c	c	-
Dinamarca	46,93	46,66	0,6
Alemanha	24,60	24,20	1,7
Estónia	41,75	c	-
Espanha	25,11	25,56	-1,8
França	30,50	31,75	-3,9
Croácia	43,74	45,38	-3,6
Itália	59,27	61,02	-2,9
Letónia	20,82	19,60	6,2
Hungria	36,87	36,05	2,3
Países Baixos	12,25	12,75	-3,9
Polónia	(*)	(*)	-
Portugal	36,00	39,00	-7,7
Eslováquia	(*)	(*)	-
Finlândia	36,80	36,04	2,1
Suécia	80,66	81,58	-1,1
U.E.	31,36	31,72	-1,2

#### Preços de Mercado dos Leitões de 25 kg na UE

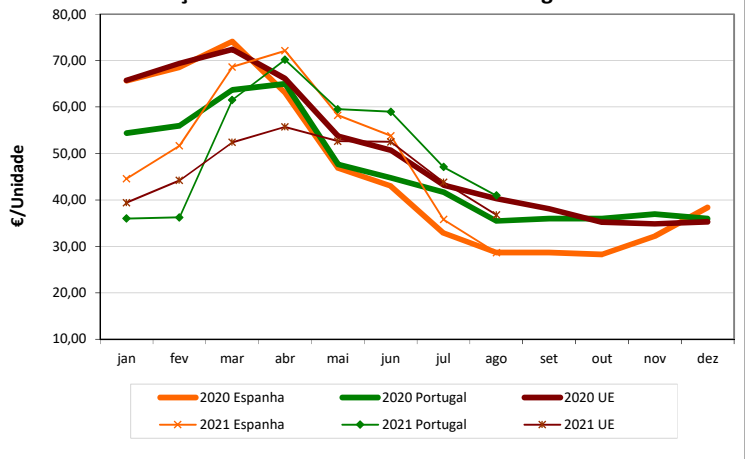

Fonte: Comissão Europeia - Regulamento de Execução (UE) 2017/1185

(\*) Valor não disponível

C: Confidencial

## Suínos

### ÍNDICE DE PREÇOS DE PRODUTOS AGRÍCOLAS NO PRODUTOR (Base 2015)

(Continente)

	agosto 2021	julho 2021	agosto 2020	Var. % Mês ant.	Var. % Mês ano ant.
<b>Suínos</b>	107,09	119,55	110,97	-10,4	-3,5

FONTE: INE

### ABATES APROVADOS PARA CONSUMO - janeiro a julho

(Portugal)

	Cabeças		tonelada		Var. Cabeças (%) Acum.ano ant.	Var. tonelada (%) Acum.ano ant.
	2021	2020	2021	2020		
<b>Leitões</b>	633 339	601 002	4 432	4 280	5,4	3,6
<b>Porcos de Engorda</b>	2 363 247	2 329 694	199 933	197 754	1,4	1,1
<b>Reprodutores</b>	18 648	29 198	2 920	4 200	-36,1	-30,5
<b>TOTAL</b>	3 015 234	2 959 894	207 285	206 234	1,9	0,5

FONTE: INE (dados provisório atualizados em 14 set 2021)

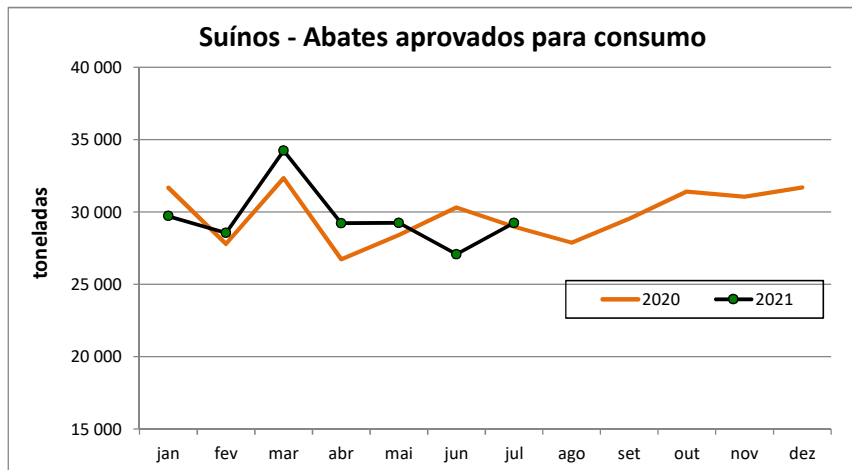

## Suíños

### COMÉRCIO INTERNACIONAL - janeiro a julho

**Cabeças**

	IMPORTAÇÃO		EXPORTAÇÃO		Var. %	Var. %
	2021	2020	2021	2020	IMP 21/20	EXP 21/20
<b>Outros Suínos Vivos</b>	541 484	586 530	321 615	336 991	-7,7	-4,6
<b>Suínos Rep. Raça Pura</b>	345	1 564	2 429	19 836	-77,9	-87,8
<b>TOTAL</b>	541 829	588 094	324 044	356 827	-7,9	-9,2

**tonelada**

<b>Carne Congelada</b>	12 661,5	12 202,0	20 562,7	14 741,1	3,8	39,5
<b>Carne Fresca/Refrig.</b>	38 658,3	39 492,7	8 548,5	6 350,6	-2,1	34,6
<b>Outros Suínos Vivos</b>	48 888,6	52 620,1	21 387,3	21 460,1	-7,1	-0,3
<b>Suínos Rep. Raça Pura</b>	41,7	252,7	358,5	2 145,7	-83,5	-83,3
<b>Miudezas</b>	663,4	734,3	5 272,5	6 406,8	-9,7	-17,7
<b>TOTAL</b>	100 913,6	105 301,9	56 129,5	51 104,3	-4,2	9,8

**1 000 €**

<b>Carne Congelada</b>	34 506,0	33 850,1	45 203,9	36 016,4	1,9	25,5
<b>Carne Fresca/Refrig.</b>	123 257,8	121 512,2	21 663,8	16 328,5	1,4	32,7
<b>Outros Suínos Vivos</b>	68 802,3	79 052,6	40 093,8	43 685,3	-13,0	-8,2
<b>Suínos Rep. Raça Pura</b>	146,8	645,3	416,6	2 716,0	-77,3	-84,7
<b>Miudezas</b>	1 379,9	1 488,4	3 969,0	4 786,3	-7,3	-17,1
<b>TOTAL</b>	228 092,9	236 548,6	111 347,1	103 532,6	-3,6	7,5

Nota: estão incluídos os animais vivos e a carne das espécies suínas domésticas e não domésticas (por exemplo os javalis)

FONTE: INE (2021 - dados preliminares atualizados em 09 set 2021)

Para consulta de preços de produtos agrícolas consultar o site:

[www.gpp.pt/index.php/sima/sima-2018](http://www.gpp.pt/index.php/sima/sima-2018)

 O SIMA no Facebook - <http://www.facebook.com/SIMA.Portugal>
**O conhecimento do mercado é a chave do sucesso!**

O disponibiliza informação essencial para os empresários agrícolas e outros agentes tomarem as melhores decisões

**Coordenação Central**

Gabinete de Planeamento, Políticas e Administração Geral

Direção de Serviços de Estatística

Divisão de Estatística

SISTEMA DE INFORMAÇÃO DE MERCADOS AGRÍCOLAS

Praça do Comércio

1249-010 LISBOA

Tel: 213 234 600

Fax: 213 234 603

 E-mail: [sima@gpp.pt](mailto:sima@gpp.pt)

