

Newsletter
BovinosSemana 34
23 a 29/08/2021

CONJUNTURA SEMANAL-Continente

As cotações médias, mais frequentes, de novilhos e de novilhas, 12 a 24 meses, cruzados Charolês, aumentaram, 0,005 e 0,007 €/kg Peso Carçaça, respetivamente. As cotações médias, mais frequentes, de novilhos e de novilhas, 12 a 24 meses, Turina, não se alteraram.

Na região Trás-os-Montes, nas áreas de mercado Terra Fria e Alto Tâmega a oferta foi média/alta e a procura média/baixa.

Dificuldade no escoamento de bovinos devido ao baixo consumo.

Continuou a não se verificar qualquer influência de trocas comerciais com outros países.

As cotações não se alteraram na região.

Na região Entre Douro e Minho, nas áreas de mercado Entre Douro e Minho Regional, Entre Douro e Minho e Ribadouro a oferta e a procura foram médias e sem dificuldade de escoamento.

Continuou a existir concorrência de produto importado, sobretudo, de Espanha a preços inferiores. As vacas de abate refugio continuaram a ser exportadas para Espanha.

Manutenção de cotações nas áreas de mercado da região.

Na região Beira Litoral, nas áreas de mercado Beira Litoral Regional, a oferta foi baixa e a procura foi média.

A procura de animais para a abate diminuiu, principalmente na área de mercado de Viseu. Os emigrantes começaram a abandonar a região. Nas áreas de mercado de Aveiro e de Coimbra continuou a existir muito turismo, o que levou ao aumento de consumo. A oferta continuou insuficiente para satisfazer a procura. Os preços terão tendência de subida, contudo não se registaram grandes alterações.

Manutenção de cotações nas áreas de mercado Coimbra, Viseu e Beira Litoral Regional. Na área de mercado Aveiro, a cotação mais frequente de novilha, 12 a 24 meses, cruzada Charolês, subiu 0,10 €/kg Peso Carçaça.

Exceto a referida, houve manutenção de cotações nas áreas de mercado.

Na região Beira Interior, nas áreas de mercado Beira Interior Regional, Castelo Branco e Guarda, a oferta e a procura continuaram médias, isto é, a oferta foi regular ou suficiente para uma procura regular ou normal.

Os produtores continuaram a vender, para os restaurantes.

Na área de mercado Castelo Branco, melhorou a procura destinada aos restaurantes, mas os produtores que tinham contratos com as Grandes Superfícies, continuaram a entregar, semanalmente, apenas as peças inicialmente contratualizadas.

Na área de mercado Guarda, a proximidade com Espanha, influenciou as compras e a aquisição de animais, o que se refletiu na cotação de bovinos.

Houve manutenção de cotações de produtos de origem bovina em todas as áreas de mercado.

Na região Ribatejo e Oeste, na área de mercado Ribatejo, a oferta e a procura, foram médias. A relação entre a procura e a oferta continuou equilibrada.

Houve manutenção de cotações, em toda a região.

Na região Alentejo, na área de mercado Alentejo Litoral a oferta foi média e a procura foi média/baixa. Nas áreas de mercado Estremoz e Évora a oferta foi média/alta e a procura foi média. Na área de mercado Alentejo Norte, Beja e Elvas a procura e a oferta foram médias.

Nas áreas de mercado, Alentejo Regional, Estremoz e Évora, as cotações mais frequentes, de novilha e de novilho, 12 a 24 meses, cruzados Charolês, subiram, 0,02 €/kg Peso Carçaça, a cotação mínima de novilha, diminuiu, 0,10 €/kg Peso Carçaça, na área de mercado, Alentejo Regional.

Na área de mercado Évora, a cotação máxima, de vaca abate, cruzada Charolês, diminuiu, 0,10 €/kg Peso Carçaça.

Na área de mercado Beja, as cotações mais frequentes, de vitela e de vitelo, 6 a 8 meses, cruzados Charolês, aumentaram, 0,05 e 0,10 €/kg Peso Carçaça, respetivamente.

Nas áreas de mercado, Estremoz e Évora, a cotação máxima, de vitelo, 6 a 8 meses, cruzado Charolês, subiu, 0,05 e 0,10 €/kg Peso carçaça, respetivamente.

Nas áreas de mercado, Alentejo Regional e Évora, a cotação mínima, de vitelão macho, 8 a 12 meses, cruzado Charolês, aumentou, 10,00 e 20,00 €/unidade, respetivamente.

Exceto as referidas, houve manutenção de cotações de todos os produtos, em todas as áreas de mercado.

Fonte: SIMA- Direção Regional de Agricultura e Pescas de cada região

A tendência da Bolsa de Bovino-Montijo foi de manutenção de cotações de vacas e de vitelas. Relativamente, às novilhas e aos novilhos, as cotações, subiram 0,03 €/kg Peso Carçaça.

BOLSA

33.ª Sessão-27 de agosto de 2021

Categoria	Cotação		Variação (%)	
	€/kg Peso Carçaça (R)		(€)	(%)
	33.ª Sessão 27/08/2021	32.ª Sessão 20/08/2021		
Novilho	3,85	3,82	0,03	0,79
Novilha	3,90	3,87	0,03	0,78
Vitela	4,70	4,70	0,00	0,00
Vaca	2,00	2,00	0,00	0,00

Fonte: Bolsa de Bovino-Montijo

Newsletter

Bovinos

Semana 34
23 a 29/08/2021

ÍNDICE DE PREÇOS NO PRODUTOR

Portugal

(Base 2015)

Produto	Índice Mensal				Variação relativa a junho 2021 (%)		
	junho	maio	abril	junho	maio	abril	junho
	2021	2021	2021	2020	2021	2021	2020
Bovinos adultos	98,40	97,97	97,24	99,89	0,44	1,19	-1,49
Vitelos	102,88	102,09	103,31	98,11	-0,32	-0,42	4,86
Bovinos	100,35	99,70	100,02	102,18	0,65	0,33	-1,79

Fonte: INE (valores atualizados em 16 de agosto de 2021)

ÍNDICE DE PREÇOS NO PRODUTOR

Continente

(Base 2015)

Produto	Índice Mensal				Variação relativa a jul 2021 (%)		
	julho	junho	maio	julho	junho	maio	julho
	2021 (Po)	2021 (Po)	2021 (Po)	2020	2021	2021	2020
Bovinos	99,66	99,84	99,88	98,48	-0,18	-0,22	1,20

Fonte: Boletim Mensal de Agricultura e Pescas-INE 15 de agosto 2021

Po - valor provisório

COTAÇÃO MÉDIA SEMANAL

PRODUTO (12 ≤ idade < 24 meses)	Cotação Média Semanal(*)				Variação relativa à Sem 34 (2021) (%)		
	€/kg Peso Carcaça						
	Sem 34	Sem 33	Sem 34	Sem 34	Sem 33	Sem 34	Sem 34
	2021	2021	2020	triénio 2018-2020	2021	2020	triénio 2018-2020
Novilho cruz. Charolês	3,743	3,738	3,675	3,835	0,13	1,84	-2,41
Novilho Turina	3,075	3,075	3,058	3,219	0,00	0,57	-4,48
Novilha cruz. Charolês	3,807	3,800	3,623	3,798	0,18	5,06	0,24
Novilha Turina	3,158	3,158	3,125	3,252	0,00	1,04	-2,90

(*) Continente

Fonte: SIMA/GPP

COTAÇÃO MÉDIA MENSAL

PRODUTO (12 ≤ idade < 24 meses)	Cotação Média Mensal(*)				Variação relativa a jul 2021 (%)		
	€/kg Peso Carcaça						
	julho	junho	julho	julho	junho	julho	julho
	2021	2021	2020	triénio 2018-2020	2021	2020	triénio 2018-2020
Novilho cruz. Charolês	3,733	3,733	3,666	3,840	-0,02	1,82	-2,80
Novilho Turina	3,070	3,070	3,045	3,211	0,00	0,82	-4,39
Novilha cruz. Charolês	3,796	3,804	3,623	3,809	-0,22	4,76	-0,33
Novilha Turina	3,150	3,150	3,103	3,243	0,00	1,51	-2,88

(*) Continente

Fonte: SIMA/GPP

Newsletter Bovinos

Semana 34
23 a 29/08/2021

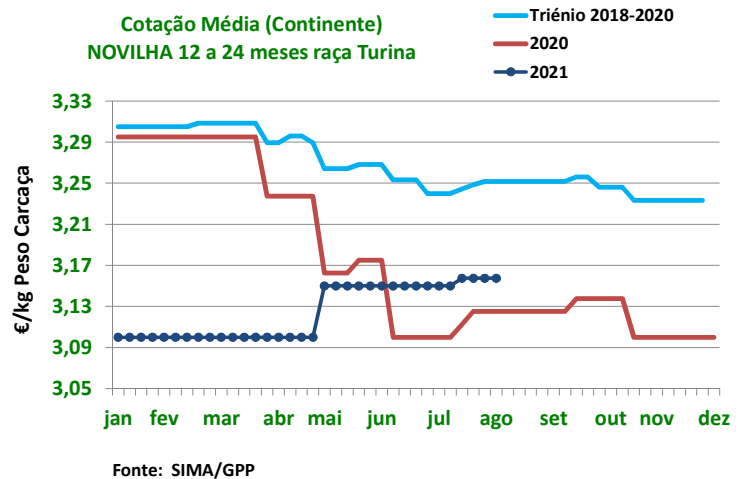
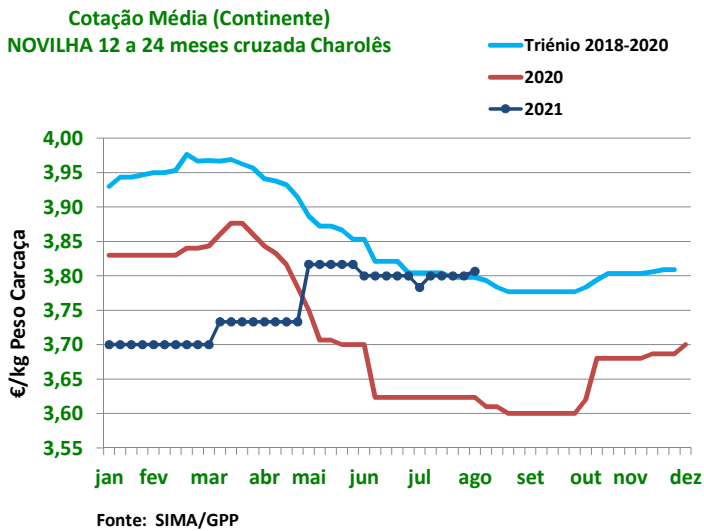
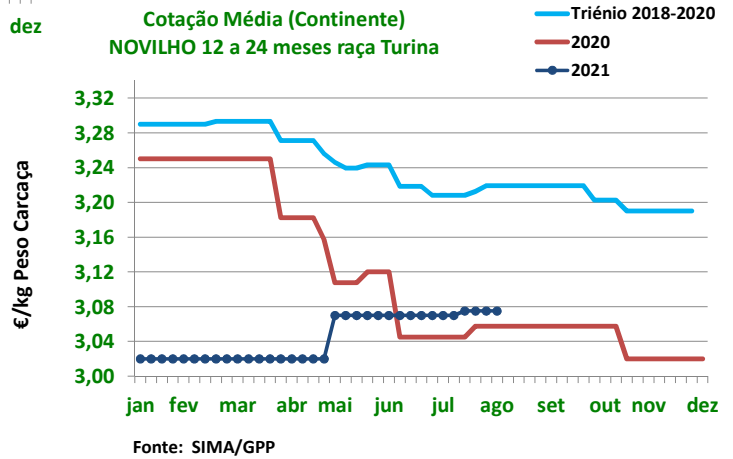
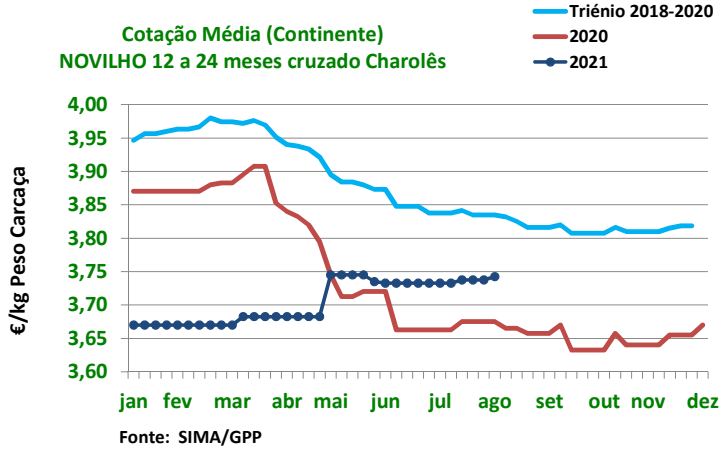

Newsletter Bovinos

Semana 34
23 a 29/08/2021

ABATES APROVADOS PARA CONSUMO janeiro a junho(*)

Portugal	Unidades (n.º)		Variação (%) 2021/2020	Massa (t)		Variação (%) 2021/2020
	2021	2020		2021	2020	
Animal						
Vitela - V	22 227	20 933	6,18	3 328,1	3 066,4	8,54
Vitelão - Z	45 115	44 320	1,79	8 441,4	8 253,8	2,27
Novilho	60 048	58 282	3,03	19 602,1	18 828,8	4,11
Boi	709	942	-24,73	248,1	310,2	-20,03
Vaca	42 920	36 019	19,16	11 943,9	10 048,9	18,86
Novilha	27 133	26 380	2,85	6 529,9	6 243,3	4,59
TOTAL	198 152	186 876	6,03	50 093,5	46 751,4	7,15

Fonte: INE (2021: Valores atualizados em 16 de agosto de 2021)

(*) Acumulado

Abates mensais aprovados para consumo

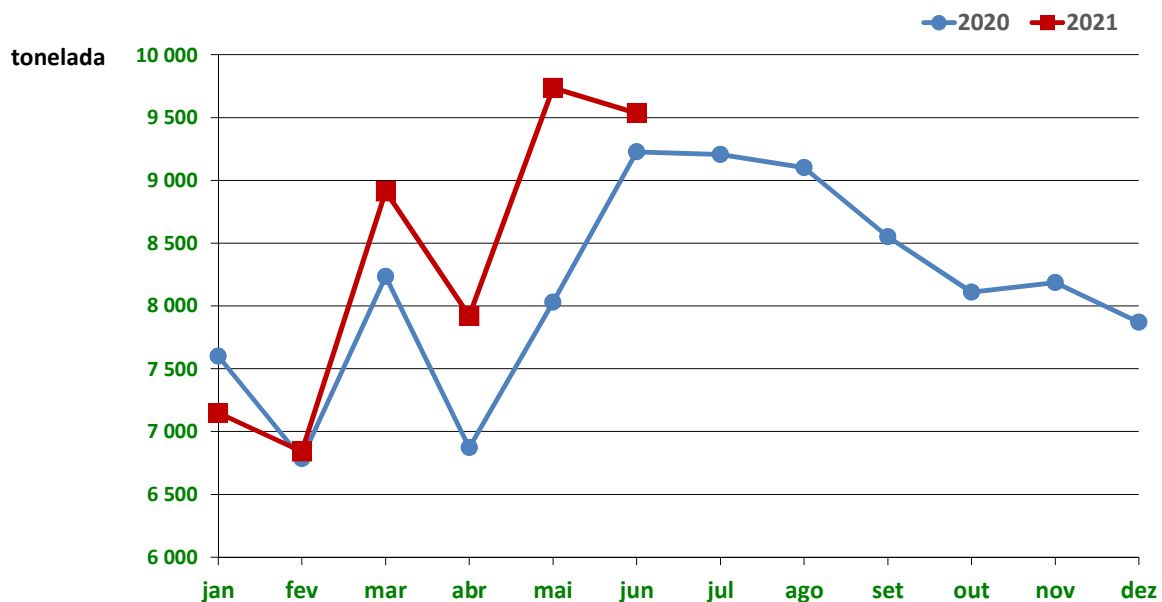

Fonte: INE (2021: Valores mensais atualizados em 16 de agosto de 2021)

Newsletter
BovinosSemana 34
23 a 29/08/2021

BOVINOS-PREÇO MÉDIO

33.ª Semana-16 a 22/08/2021

Categoria(*)	Classe(*)	Preço Médio (**)					Preço Médio (***)	
		€/kg Peso Carcaça					€/100 kg Peso Carcaça	
		Norte	Centro	L.Vale Tejo	Alentejo	Açores	Continente	Portugal
Z Vitelão	U2	3,96	3,83	–	–	3,03	393,12	375,47
	U3	3,90	–	3,80	–	3,03	383,17	376,55
	R2	3,85	3,83	3,80	–	3,03	383,04	350,82
	R3	3,88	3,81	3,80	–	3,12	383,85	370,16
	O2	3,42	3,77	3,70	–	2,96	356,93	335,64
	O3	3,32	–	3,80	3,75	3,00	348,50	341,81
A Novilho	U2	3,85	3,81	3,78	3,75	3,36	379,10	377,33
	U3	3,87	3,80	3,88	3,99	3,64	389,91	388,68
	R2	3,77	3,82	3,96	3,75	3,16	386,55	372,80
	R3	3,82	3,73	3,87	3,81	3,44	384,55	380,13
	O2	3,13	3,48	3,75	3,75	2,92	331,47	315,03
	O3	3,16	3,80	4,30	–	2,95	353,99	344,32
B Macho n. castr. >2 anos	R3	3,03	–	–	3,75	–	307,52	307,52
C Boi	U2	–	–	–	–	–	–	–
	U3	–	–	–	–	–	–	–
	U4	–	–	–	–	–	–	–
	R3	4,54	–	–	–	–	453,53	453,53
	R4	–	–	–	–	–	–	–
	O3	3,00	–	–	–	–	300,00	300,00
	O4	–	–	–	–	–	–	–
D Vaca	R3	3,37	3,25	2,00	–	1,94	317,65	295,29
	R4	3,10	–	–	–	–	309,98	309,98
	O2	2,38	2,40	1,95	–	1,83	233,06	218,02
	O3	2,38	2,77	1,85	1,50	1,83	222,75	212,38
	O4	2,40	–	–	–	–	240,50	240,50
	P2	2,08	2,36	1,60	–	1,75	209,20	191,06
	P3	2,02	–	–	–	1,78	201,82	197,32
E Novilha	U2	3,98	3,85	–	4,09	3,33	393,45	390,84
	U3	3,99	3,80	3,97	4,09	3,34	398,53	393,90
	R2	3,97	3,86	3,77	3,95	2,90	385,59	381,66
	R3	3,89	3,80	4,03	4,08	3,25	398,56	389,86
	R4	3,85	3,80	4,22	–	–	411,46	411,46
	O2	3,07	3,29	3,80	3,75	2,98	331,73	325,07
	O3	3,16	3,58	4,17	3,75	2,89	356,86	342,84
	O4	–	–	4,32	–	–	431,73	431,73

Nota: Preço à entrada no matadouro, isento de IVA.

(*) De acordo com a Grelha Comunitária de Classificação de Carcaças.

(**) Regiões: Preço médio ponderado calculado relativamente ao peso.

(***) Continente e Portugal: O preço médio resulta da ponderação dos preços médios regionais, sendo que esta ponderação foi calculada com base no abate registado em 2020, atualizada em 30 jun 2021.

Fonte: SIMA/GPP

Newsletter
BovinosSemana 34
23 a 29/08/2021

PREÇO MÉDIO- UNIÃO EUROPEIA

I - NOVILHO R3

País(*)	Preço Médio (€/100 kg Peso Carcaça)		Variação (%) Sem33/Sem32
	Semana 33 16 a 22/08/2021	Semana 32 09 a 15/08/2021	
Bélgica	315,82	315,82	0,00
Bulgária	-	-	-
República Checa	346,66	345,95	0,21
Dinamarca	369,92	366,41	0,96
Alemanha	409,05	408,37	0,17
Estónia	c	-	-
Irlanda(**)	417,20	422,51	-1,26
Grécia	-	-	-
Espanha	367,27	368,93	-0,45
França	388,00	388,00	0,00
Croácia	367,07	363,43	1,00
Itália	368,60	368,60	0,00
Chipre	-	-	-
Letónia	349,11	287,36	21,49
Lituânia	301,83	295,24	2,23
Luxemburgo	c	438,68	-
Hungria	-	-	-
Malta	-	-	-
Países Baixos	395,00	374,00	5,61
Áustria	394,16	389,36	1,23
Polónia	367,86	359,64	2,29
Portugal	380,13	391,76	-2,97
Roménia	321,47	343,06	-6,29
Eslovénia	336,59	324,42	3,75
Eslováquia	344,90	346,16	-0,36
Finlândia	384,50	386,78	-0,59
Suécia	458,73	464,20	-1,18
U.E.	390,23	389,78	0,12

(*) Ordenação de origem

(**) Boi R3

c: Confidencial

Fonte: Comissão Europeia - Regulamento de Execução (UE) 2017/1185

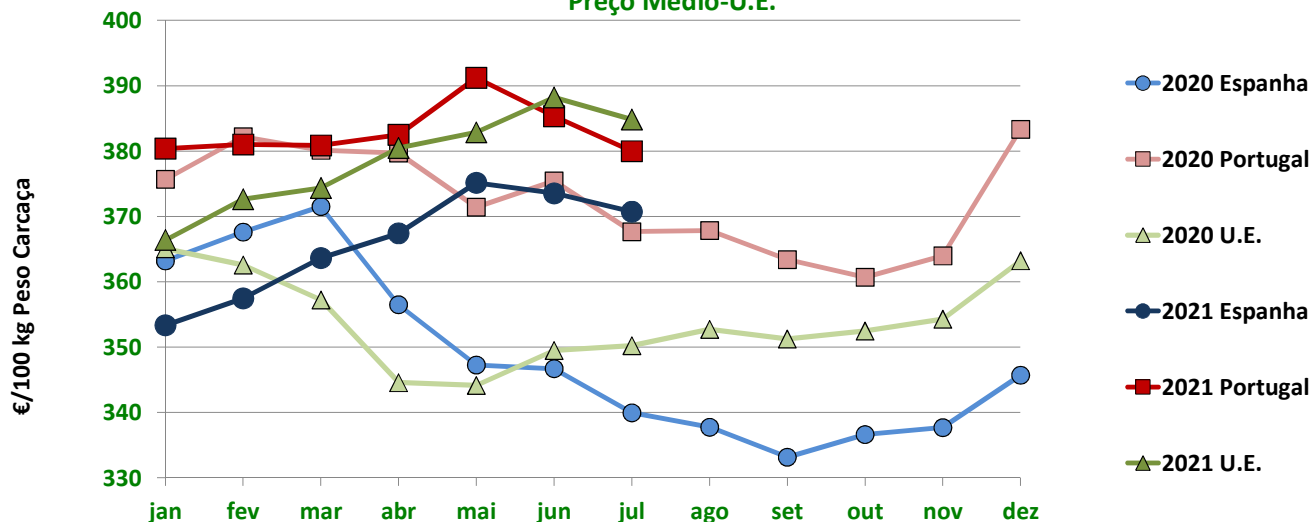
Novilho R3
Preço Médio-U.E.

Fonte: Comissão Europeia - Regulamento de Execução (UE) 2017/1185

Newsletter Bovinos

Semana 34
23 a 29/08/2021

II - OUTROS BOVINOS

A. VITELo MACHO DE RECRIA (8 dias a 4 semanas)

A.1 VITELo MACHO TIPO LEITEIRO

País(*)	Preço Médio (€/Cabeça)		Variação (%) Sem33/Sem32
	Semana 33 16 a 22/08/2021	Semana 32 09 a 15/08/2021	
Bélgica	98,33	101,67	-3,29
Dinamarca	73,96	73,95	0,00
Alemanha	98,15	98,18	-0,03
Irlanda	148,29	160,98	-7,88
Espanha	104,25	105,27	-0,97
França	55,00	55,00	0,00
Itália	139,92	139,92	0,00
Países Baixos	98,00	98,00	0,00
Áustria	148,77	105,96	40,40
Polónia	135,08	138,73	-2,63
Roménia	62,02	45,53	36,21
U.E.	101,42	100,75	0,66

Fonte: Comissão Europeia - Regulamento de Execução (UE) 2017/1185

(*)Ordenação de origem

A.2. VITELo MACHO PARA CARNE

País(*)	Preço Médio (€/Cabeça)		Variação (%) Sem33/Sem32
	Semana 33 16 a 22/08/2021	Semana 32 09 a 15/08/2021	
Bélgica	388,06	387,78	0,07
Alemanha	215,80	210,60	2,47
Irlanda	230,89	250,71	-7,91
Espanha	196,60	202,71	-3,01
França	171,00	180,00	-5,00
Itália	261,28	261,28	0,00
Países Baixos	211,00	211,00	0,00
Áustria	356,00	365,61	-2,63
Polónia	224,50	199,16	12,72
Roménia	323,46	344,11	-6,00
U.E.	221,31	224,27	-1,32

Fonte: Comissão Europeia - Regulamento de Execução (UE) 2017/1185

(*)Ordenação de origem

B. BOVINOS PARA CARNE

B.1. VITELo E VITELA (6 meses ≤ idade < 12 meses)

País(*)	Preço Médio (€/kg Peso Vivo)		Variação (%) Sem33/Sem32
	Semana 33 16 a 22/08/2021	Semana 32 09 a 15/08/2021	
Bélgica	4,56	4,56	0,00
Alemanha	1,95	1,95	0,00
Irlanda	2,24	2,26	-0,88
Espanha	2,51	2,53	-0,79
França	2,61	2,61	0,00
Itália	2,90	2,90	0,00
Áustria	2,57	2,53	1,58
Polónia	2,30	2,30	-0,03
Suécia	2,74	2,52	8,87
U.E.	2,61	2,60	0,22

Fonte: Comissão Europeia - Regulamento de Execução (UE) 2017/1185

(*)Ordenação de origem

Newsletter

Bovinos

Semana 34
23 a 29/08/2021

B. BOVINOS PARA CARNE

B.2. NOVILHO

(12 meses ≤ idade < 24 meses)

País(*)	Preço Médio €/kg Peso Vivo		Variação (%) Sem33/Sem32
	Semana 33	Semana 32	
	16 a 22/08/2021	09 a 15/08/2021	
Bélgica	4,30	4,19	2,63
Irlanda	1,95	1,97	-1,02
França	2,12	2,12	0,00
Itália	2,85	2,85	0,00
Áustria	2,39	2,21	8,14
Suécia	2,54	2,41	5,16
U.E.	2,36	2,34	0,67

Fonte: Comissão Europeia - Regulamento de Execução (UE) 2017/1185

(*)Ordenação de origem

B.3. NOVILHA

(12 meses ≤ idade < 24 meses)

País(*)	Preço Médio €/kg Peso Vivo		Variação (%) Sem33/Sem32
	Semana 33	Semana 32	
	16 a 22/08/2021	09 a 15/08/2021	
Bélgica	2,73	2,73	0,00
Irlanda	2,05	2,05	0,00
França	2,57	2,55	0,78
Itália	2,84	2,84	0,00
Áustria	1,89	1,95	-3,08
Suécia	2,21	2,33	-5,08
U.E.	2,49	2,49	0,05

Fonte: Comissão Europeia - Regulamento de Execução (UE) 2017/1185

(*)Ordenação de origem

C. VITELO

(Abatido idade < 8 meses)

País(*)	Preço Médio €/100 kg Peso Carça		Variação (%) Sem33/Sem32
	Semana 33	Semana 32	
	16 a 22/08/2021	09 a 15/08/2021	
Bélgica	591,00	583,25	1,33
Alemanha	439,00	434,00	1,15
França	550,00	539,00	2,04
Itália	497,66	497,66	0,00
Países Baixos	440,95	436,13	1,11
U.E.	495,26	489,03	1,27

Fonte: Comissão Europeia - Regulamento de Execução (UE) 2017/1185

(*)Ordenação de origem

Newsletter
BovinosSemana 34
23 a 29/08/2021COMÉRCIO INTERNACIONAL
PORTUGAL-MUNDO

Produto	Importação (n.º)		Variação 2021/2020 (%)	Exportação (n.º)		Variação 2021/2020 (%)
	janeiro a jun(*)			janeiro a jun(*)		
	2021	2020		2021	2020	
Espécies domésticas, reprodutores de raça pura (vivas)	104	443	-76,52	1 122	1 167	-3,86
Espécies domésticas, não reprodutores de raça pura (vivas)	417	1 186	-64,84	62 104	47 657	30,31
Outros Animais (vivos)	1 085	3 502	-69,02	1 222	2 351	-48,02
TOTAL: Animais vivos	1 606	5 131	-68,70	64 448	51 175	25,94

Fonte:Comércio Internacional-INE

(*) Acumulado-Valores preliminares, atualizados em 09 de agosto de 2021)

Produto	Importação (t)		Variação 2021/2020 (%)	Exportação (t)		Variação 2021/2020 (%)
	janeiro a jun(*)			janeiro a jun(*)		
	2021	2020		2021	2020	
Espécies domésticas, reprodutores de raça pura (vivas)	54,06	182,38	-70,36	654,72	547,25	19,64
Espécies domésticas, não reprodutores de raça pura (vivas)	133,54	368,50	-63,76	22 166,32	16 422,31	34,98
Outros Animais (vivos)	1 129,89	1 212,74	-6,83	400,18	713,08	-43,88
SubTotal: Animais vivos	1 317,48	1 763,62	-25,30	23 221,22	17 682,63	31,32
Carnes frescas ou refrigeradas	43 511,29	44 645,84	-2,54	6 860,57	5 389,84	27,29
Carnes congeladas	6 863,78	6 299,38	8,96	1 066,27	749,01	42,36
Miudezas frescas ou refrigeradas	532,79	379,84	40,27	32,78	30,15	8,72
Miudezas congeladas	550,85	779,42	-29,33	261,11	213,22	22,46
Carnes salgadas/secas/fumadas	16,05	25,09	-36,04	28,54	1,62	1665,90
Sub Total: Carnes	51 474,76	52 129,57	-1,26	8 249,26	6 383,84	29,22
TOTAL: Animais vivos+Carnes	52 792,24	53 893,19	-2,04	31 470,48	24 066,48	30,76

Fonte:Comércio Internacional-INE

(*) Acumulado-Valores preliminares, atualizados em 09 de agosto de 2021)

Produto	Importação (1000 €)		Variação 2021/2020 (%)	Exportação (1000 €)		Variação 2021/2020 (%)
	janeiro a jun(*)			janeiro a jun(*)		
	2021	2020		2021	2020	
Espécies domésticas, reprodutores de raça pura (vivas)	124,34	587,86	-78,85	728,34	799,65	-8,92
Espécies domésticas, não reprodutores de raça pura (vivas)	470,12	1 109,66	-57,63	59 658,04	43 393,89	37,48
Outros Animais (vivos)	667,81	361,86	84,55	900,64	1 748,77	-48,50
SubTotal: Animais vivos	1 262,27	2 059,37	-38,71	61 287,02	45 942,31	33,40
Carnes frescas ou refrigeradas	200 425,24	204 032,70	-1,77	23 200,44	15 922,15	45,71
Carnes congeladas	30 590,20	27 199,95	12,46	3 862,99	2 929,86	31,85
Miudezas frescas ou refrigeradas	1 471,11	1 056,42	39,25	59,17	102,39	-42,22
Miudezas congeladas	1 292,12	1 522,06	-15,11	364,41	365,84	-0,39
Carnes salgadas/secas/fumadas	136,29	215,15	-36,65	528,59	21,63	2 344,13
Sub Total: Carnes	233 914,95	234 026,28	-0,05	28 015,60	19 341,87	44,84
TOTAL: Animais vivos+Carnes	235 177,22	236 085,65	-0,38	89 302,62	65 284,19	36,79

Fonte:Comércio Internacional-INE

(*) Acumulado-Valores preliminares, atualizados em 09 de agosto de 2021)

Para verificar preços de produtos agrícolas consultar:
www.gpp.pt/index.php/sima/sistema-de-informacao-de-mercados-agricolas-sima

O SIMA no Facebook:
<http://www.facebook.com/SIMA.Portugal>

SISTEMA DE INFORMAÇÃO DE MERCADOS AGRÍCOLAS

Coordenação Central

Direção de Serviços de Estatística

Divisão de Estatística

Gabinete de Planeamento, Políticas e Administração Geral

Praça do Comércio, 1149-010 Lisboa

e-mail: sima@gpp.pt

tel: 213 234 600