

# Newsletter

Informação Semanal – 16-08 a 22-08-2021

As Newsletter do SIMA podem também ser consultadas no facebook em:  
<https://www.facebook.com/SIMA.Portugal>

## Suíños

### CONJUNTURA SEMANAL

Na semana em análise deu-se uma redução das cotações médias nacionais dos porcos classe E e classe S (-1 cêntimo / kg, em ambos os casos) e dos leitões de 19-25 kg (-10 cêntimos / kg), em relação à semana anterior. Pelo contrário, os leitões de <12 kg apresentaram uma ligeira subida (+8 cêntimos / kg).

No Entre Douro e Minho a oferta e a procura de suínos para abate foram médias. Estabilidade de cotações do porco classe E e pequeno decréscimo do porco classe S (-1 cêntimo / kg).

Na Beira Litoral a oferta e a procura de suínos para abate foram relativamente fracas, tendo a procura baixado em relação à semana passada. Os mercados de exportação continuam a apresentar uma procura fraca, devido à diminuição da procura por parte da China. No que se refere ao leitão, a oferta foi relativamente fraca e a procura foi média. A indefinição no mercado do porco de engorda está a afetar o mercado do leitão, por via do aumento da oferta. As cotações +freq. dos porcos classe E e classe S mantiveram-se estáveis, o mesmo acontecendo aos leitões de <12 kg.

Na Beira Interior a oferta de suínos para abate foi relativamente fraca e a procura média. As cotações +freq. dos porcos classe E e classe S mantiveram-se em relação à semana passada.

No Ribatejo e Oeste a oferta e a procura de suínos para abate foram relativamente fracas. A procura para exportação diminuiu nos últimos tempos, nomeadamente a destinada à China, pelo que o mercado europeu se encontra excedentário. A oferta de leitão foi relativamente fraca e a procura foi média. A oferta tende a aumentar face à evolução do mercado do porco de engorda. Ligeiro decréscimo de cotações dos porcos classe E e classe S (-1 cêntimo / kg) e estabilidade dos leitões de <12 kg.

No Alentejo a oferta de suínos para abate foi abundante e a procura foi fraca. Redução das cotações dos porcos classe E e classe S (-2 cêntimos / kg) e dos leitões de 19-25 kg (-10 cêntimos / kg); subida dos leitões de <12 kg (+25 cêntimos / kg).

### COTAÇÕES MÉDIAS NACIONAIS - SEMANAIS

Produto	Unidade de Comercialização	Estádio de Comercialização	MÉDIA DA SEMANA	Variação Percentual		
				Semana anterior	Semana homóloga do ano anterior	Semana homóloga do Quinquénio 2016-2020
<b>Porco classe E (57%*)</b>	EUR / kg P.C.	Entrada Matadouro	<b>1,58</b>	-0,6	-5,4	-13,6
<b>Porco classe S</b>	EUR / kg P.C.	Entrada Matadouro	<b>1,59</b>	-0,6	-5,9	-13,4
<b>Leitão até 12 kg</b>	EUR / kg P.V.	Saída Produção	<b>3,58</b>	2,3	21,8	16,0
<b>Leitão 19 a 25 kg</b>	EUR / kg P.V.	Saída Produção	<b>2,00</b>	-4,8	15,6	1,5

\* Carne magra em % de peso da carcaça

Notas: 1) A recolha de cotações do porco classe S iniciou-se em janeiro de 2016, pelo que os cálculos são feitos para o quadriénio 2016-2019

2) Em 2019 foi retomada a recolha de cotações no Ribatejo e Oeste, pelo que existe uma quebra de série, não sendo possível a comparação direta com a semana homóloga do quinquénio 2016-2020

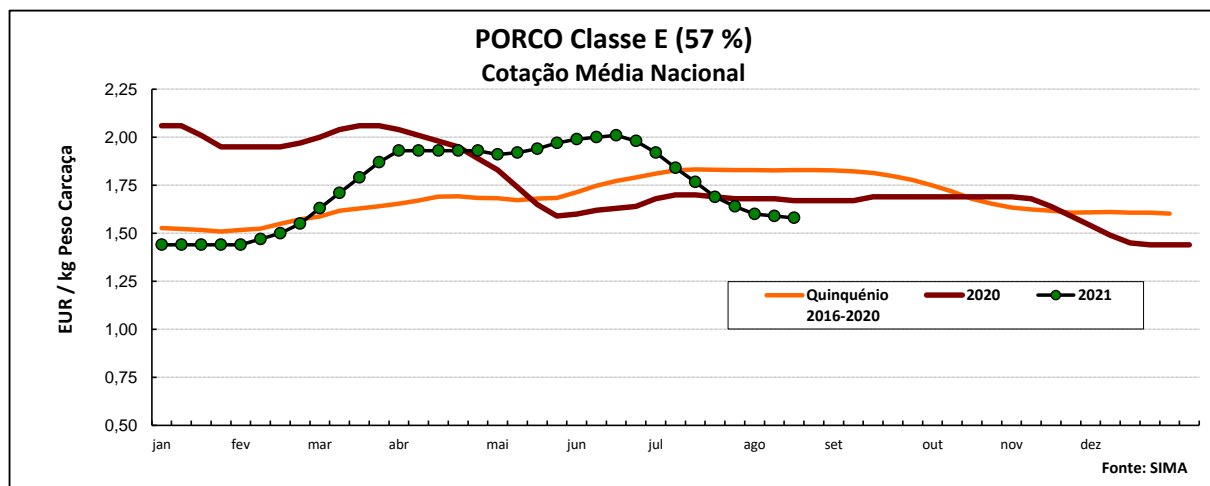

## Suíños

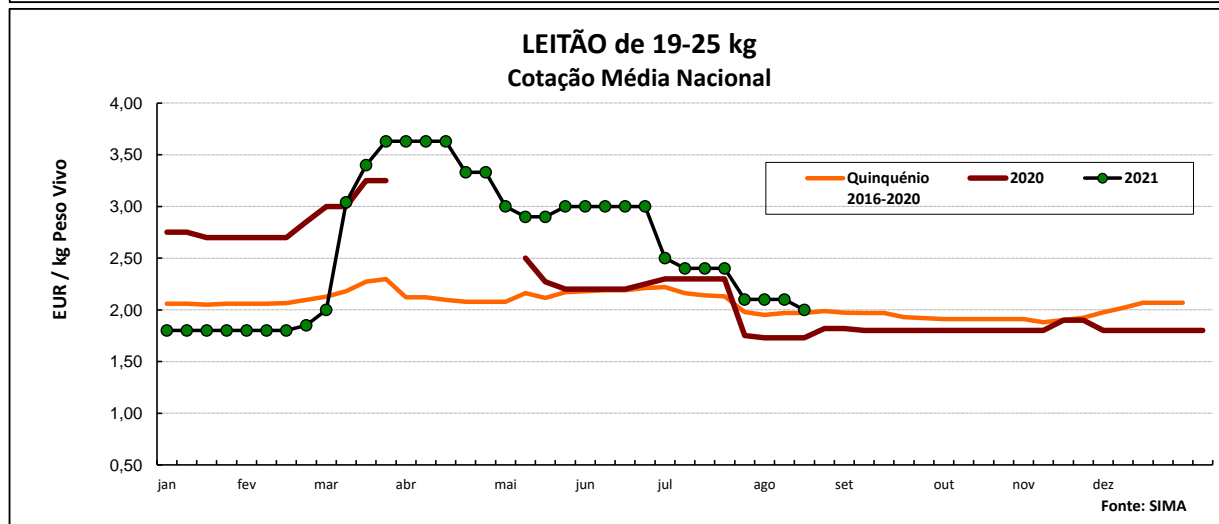
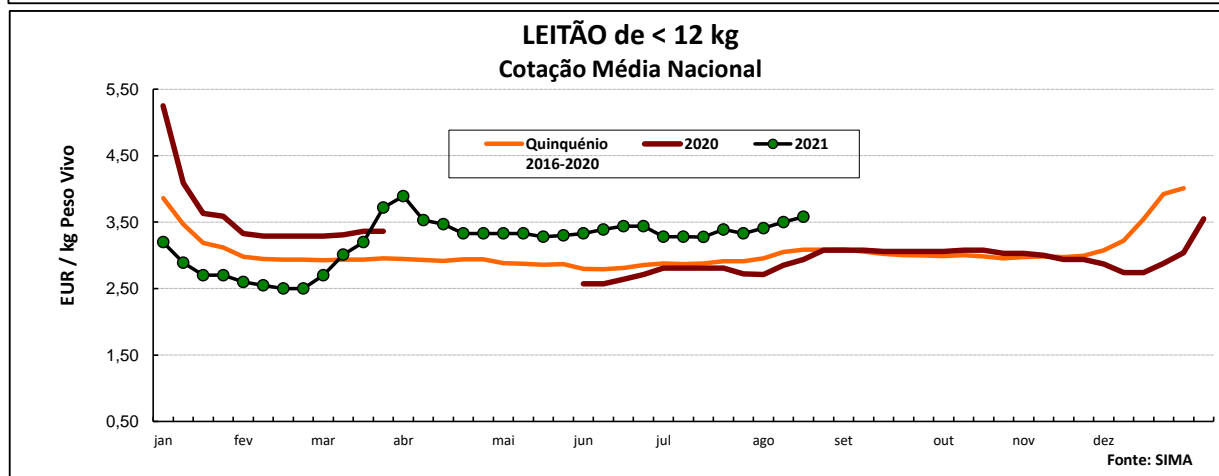
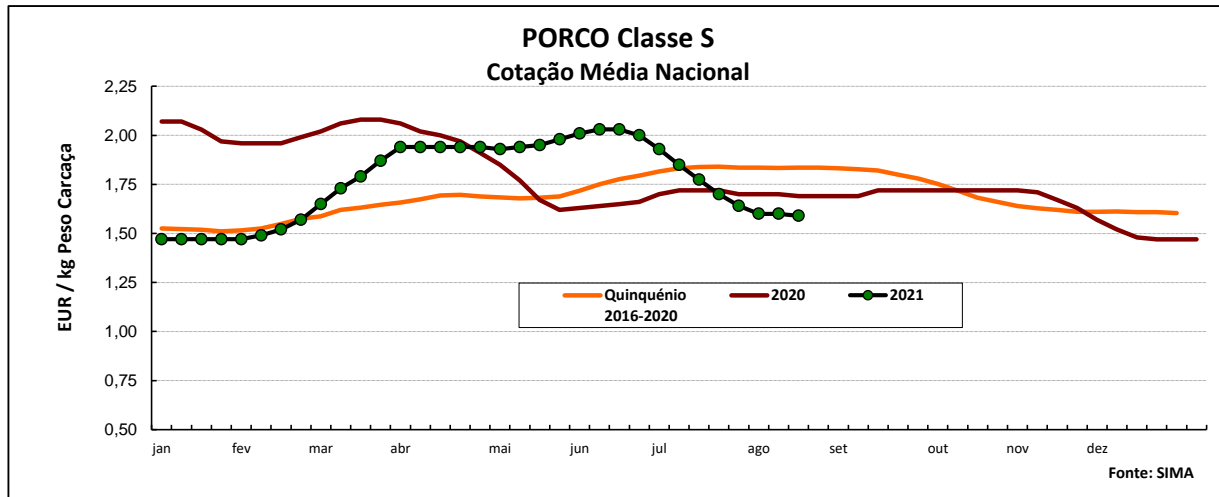

## COTAÇÕES MÉDIAS NACIONAIS - MENSAIS

Produto	Unidade de Comercialização	Estádio de Comercialização	julho 2021	Variação Percentual		
				junho 2021	julho 2020	julho Quinquénio 2016-2020
<b>Porco classe E (57%)</b>	EUR / kg P.C.	Entrada Matadouro	<b>1,77</b>	-11,2	4,8	-3,1
<b>Porco classe S</b>	EUR / kg P.C.	Entrada Matadouro	<b>1,78</b>	-11,8	3,9	-3,1
<b>Leitão até 12 kg</b>	EUR / kg P.V.	Saída Produção	<b>3,31</b>	-2,6	19,4	14,6
<b>Leitão 19 a 25 kg</b>	EUR / kg P.V.	Saída Produção	<b>2,36</b>	-21,3	13,7	13,2

Nota: kg P.C. - kg de peso carcaça; kg P.V. - kg de peso vivo

## Suínos

### Cotações em Mercados / Bolsas UE

#### 1. ESPANHA

##### 1.1. LÉRIDA - BOLSA

		Cotação em EUR				Variação (%) Sem. Ant.
		12/08/2021	19/08/2021	12/08/2021	19/08/2021	
Porco Acabado de Lérida "Normal" Leitão (20 kg)	kg P.Vivo	1,260	1,243	1,658	1,636	-1,3
	Unidade	21,50	21,50	<i>kg P.Carçaça</i>		0,0

##### 1.2. BINEFAR - BOLSA

		Cotação em EUR				Variação (%) Sem. Ant.
		11/08/2021	18/08/2021	11/08/2021	18/08/2021	
Porco "Normal" Leitão de 16-18 kg	kg P.Vivo	1,275	1,265	1,678	1,664	-0,8
	Unidade (Mín.)	39,00	39,00	<i>kg P.Carçaça</i>		0,0

#### 2. FRANÇA - BRETAGNA

		Cotação em EUR		Variação Sem Ant. (Cêntimos/Kg)	Variação (%) Sem. Ant.
		12/08/2021	19/08/2021		
Porco 56 TMP * (80-102 kg)	kg P.Carçaça	1,345	1,345	0,0	0,0
Porco de reforma	kg P.Carçaça	0,981	0,982	0,1	0,1

\* Taxa de músculo das peças

#### 3. DINAMARCA

		Cotação em DKK		Cotação em EUR		Variação (%) Sem. Ant.
		sem 33/2021	sem 34/2021	sem 33/2021	sem 34/2021	
Porco 61 % carne - 72,0-96,9 kg	kg P.Carçaça	9,10	8,90	1,224	1,197	-2,2

#### 4. PAÍSES BAIXOS - BOLSA

		Cotação em EUR		Variação Sem Ant. (Cêntimos/Kg)	Variação (%) Sem. Ant.
		sem 32/2021	sem 33/2021		
Porco 56 % carne	kg P.Carçaça	1,34	1,34	0,0	0,0
Leitão	Unidade	31,00	30,00	-	-3,2

#### 5. ALEMANHA

		Cotação em EUR		Variação Sem Ant. (Cêntimos/Kg)	Variação (%) Sem. Ant.
		11/08/2021	18/08/2021		
Porco 56 % carne	kg P.Carçaça	1,370	1,300	-7,0	-5,1

#### 6. PORTUGAL - BOLSA DO PORCO (MONTIJO)

		Variação em EUR	
		12/08/2021	19/08/2021
Porco classe E - 57% de músculo (à entrada do matadouro)	kg P.Carçaça	<b>0,000</b>	<b>0,000</b>

**Nota:** A partir da 1ª Sessão de 2017 a Bolsa do Porco passou a apresentar apenas a variação em relação à semana anterior

## Suínos

### PREÇOS MÉDIOS DE MERCADO NA U.E.

#### PORCO CLASSE E (EUR / 100 kg Peso Carcaça)

PAÍSES	SEMANA DE 09/08 a 15/08/2021	SEMANA DE 02/08 a 08/08/2021	VAR % S. ANT.
Bélgica	126,13	128,64	-2,0
Bulgária	181,34	181,49	-0,1
República Checa	140,00	144,09	-2,8
Dinamarca	147,50	151,80	-2,8
Alemanha	144,29	145,45	-0,8
Estónia	149,22	149,93	-0,5
Irlanda			
Grécia	158,06	159,66	-1,0
Espanha	147,00	147,00	0,0
França	149,24	145,88	2,3
Croácia	155,54		
Chipre	196,60	196,60	0,0
Letónia	158,54	146,51	8,2
Lituânia	146,71	140,30	4,6
Luxemburgo	139,38	142,37	-2,1
Hungria	142,76		
Países Baixos	128,00	128,88	-0,7
Áustria	163,86	166,49	-1,6
Polónia	144,47	147,94	-2,3
Portugal	159,00	160,00	-0,6
Romenia	140,62	140,37	0,2
Eslovénia	170,87	173,14	-1,3
Eslováquia	139,26	140,41	-0,8
Finlândia	158,36	157,90	0,3
Suécia		197,30	
<b>U.E.</b>	<b>146,74</b>	<b>148,51</b>	<b>-1,2</b>

**Nota:**

As carcaças dos suínos são divididas em classes de acordo com o teor estimado de carne magra em percentagem de peso da carcaça:

**Classe S** - 60 % ou mais

**Classe E** - 55 % ou mais

#### Preços de Mercado do Porco classe E na UE

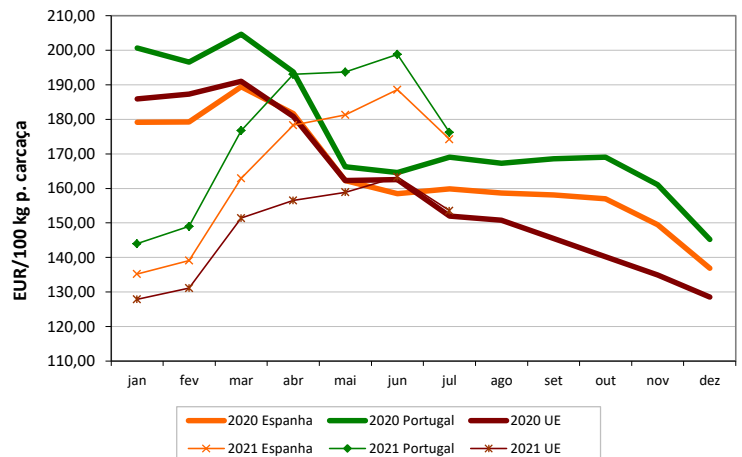

#### PORCO CLASSE S (EUR / 100 kg Peso Carcaça)

Bélgica	137,33	139,93	-1,9
República Checa	144,17	147,55	-2,3
Dinamarca	152,61	157,45	-3,1
Alemanha	147,72	148,82	-0,7
Estónia	154,19	153,26	0,6
Irlanda			
Grécia	163,56	164,81	-0,8
Espanha	154,00	154,00	0,0
França	152,84	143,48	6,5
Croácia	156,38		
Letónia	149,22	142,09	5,0
Lituânia	147,12	142,22	3,4
Luxemburgo	146,57	150,06	-2,3
Hungria	145,20		
Países Baixos	129,14	130,02	-0,7
Áustria	175,62	178,32	-1,5
Polónia	152,89	148,81	2,7
Portugal	160,00	160,00	0,0
Romenia	141,14	142,08	-0,7
Eslovénia	183,32	187,75	-2,4
Eslováquia	140,36	139,20	0,8
Finlândia	166,00	165,64	0,2
Suécia		199,06	
<b>U.E.</b>	<b>153,12</b>	<b>154,32</b>	<b>-0,8</b>

#### Preços de Mercado do Porco classe S na UE

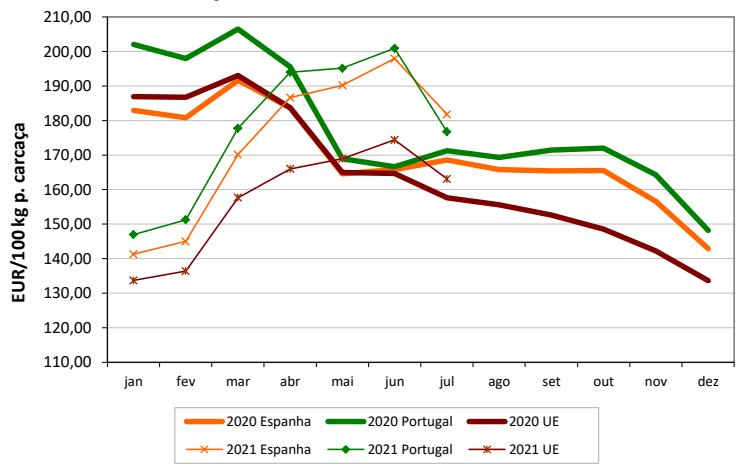

#### LEITÕES de cerca de 25 kg (EUR / Unidade)

Bélgica	27,50	28,50	-3,5
República Checa			
Dinamarca	52,57	55,40	-5,1
Alemanha	35,30	40,00	-11,8
Estónia			
Espanha	27,83	31,33	-11,2
França	36,00	36,50	-1,4
Croácia	43,69	46,57	-6,2
Itália	69,97	71,72	-2,4
Letónia	24,14	27,00	
Hungria	40,02		
Países Baixos	19,50	20,50	-4,9
Polónia			
Portugal	42,00	42,00	0,0
Eslováquia			
Finlândia	38,50	37,17	3,6
Suécia		81,26	
<b>U.E.</b>	<b>37,00</b>	<b>39,35</b>	<b>-6,0</b>

#### Preços de Mercado dos Leitões de 25 kg na UE

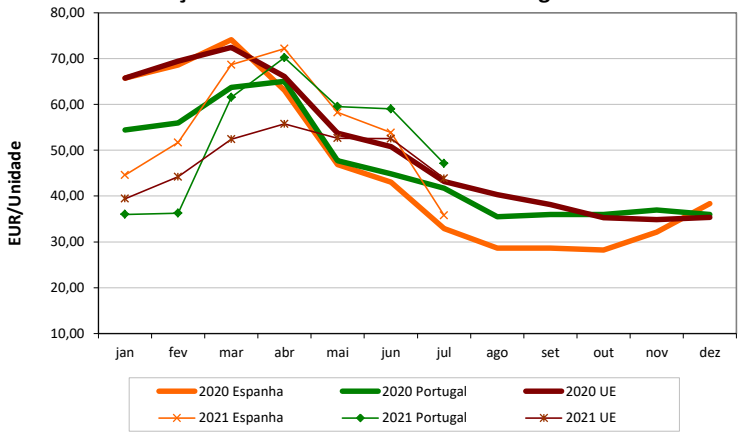

## Suíños

### ÍNDICE DE PREÇOS DE PRODUTOS AGRÍCOLAS NO PRODUTOR (Base 2015)

(Continente)

	julho	junho	julho	Var. %	Var. %
	2021	2021	2020	Mês ant.	Mês ano ant.
<b>Suíños</b>	119,55	136,05	111,52	-12,1	7,2

FONTE: INE

### ABATES APROVADOS PARA CONSUMO - janeiro a junho

(Portugal)

	Cabeças		tonelada		Var. Cabeças (%)	Var. tonelada (%)
	2021	2020	2021	2020	Acum.ano ant.	Acum.ano ant.
<b>Leitões</b>	508 899	486 465	3 565	3 467	4,6	2,8
<b>Porcos de Engorda</b>	2 031 049	1 999 976	171 927	170 504	1,6	0,8
<b>Reprodutores</b>	16 305	21 391	2 555	3 284	-23,8	-22,2
<b>TOTAL</b>	2 556 253	2 507 832	178 047	177 255	1,9	0,4

FONTE: INE (dados provisórios)

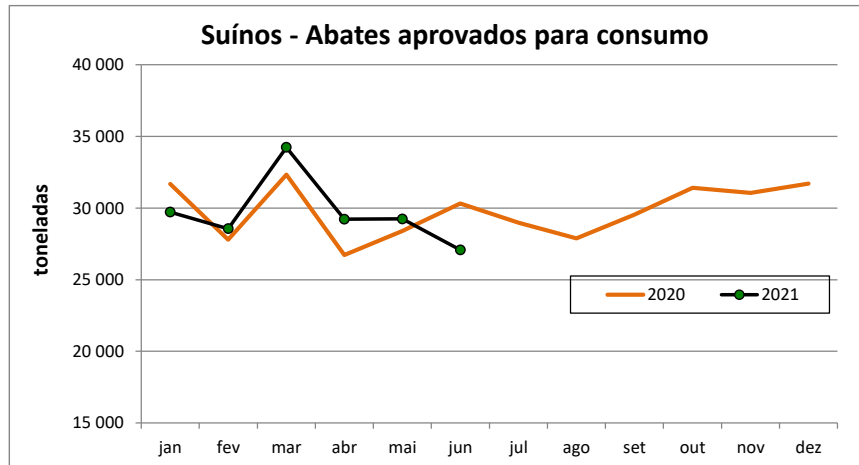

## Suíños

### COMÉRCIO INTERNACIONAL - janeiro a junho

**Cabeças**

	ENTRADAS		SAÍDAS		Var. % ENTRADAS 21/20	Var. % SAÍDAS 21/20
	2021	2020	2021	2020		
Outros Suínos Vivos	475 840	522 173	278 537	284 785	-8,9	-2,2
Suíños Rep. Raça Pura	337	499	2 298	12 536	-32,5	-81,7
<b>TOTAL</b>	<b>476 177</b>	<b>522 672</b>	<b>280 835</b>	<b>297 321</b>	<b>-8,9</b>	<b>-5,5</b>

**tonelada**

Carne Congelada	10 917,5	10 465,6	19 207,1	11 247,2	4,3	70,8
Carne Fresca/Refrig.	32 151,6	33 469,9	7 653,8	6 243,0	-3,9	22,6
Outros Suínos Vivos	42 188,6	45 907,0	17 705,4	18 353,7	-8,1	-3,5
Suíños Rep. Raça Pura	40,1	65,0	310,0	1 364,2	-38,4	-77,3
Miudezas	567,9	1 542,0	4 365,5	5 892,0	-63,2	-25,9
<b>TOTAL</b>	<b>85 865,8</b>	<b>91 449,6</b>	<b>49 241,8</b>	<b>43 100,1</b>	<b>-6,1</b>	<b>14,2</b>

**1000 EUR**

Carne Congelada	29 547,2	28 370,8	42 390,5	28 124,8	4,1	50,7
Carne Fresca/Refrig.	102 380,2	102 886,1	19 554,8	15 474,5	-0,5	26,4
Outros Suínos Vivos	58 963,2	68 080,8	34 242,0	38 899,6	-13,4	-12,0
Suíños Rep. Raça Pura	142,7	221,2	368,3	1 707,8	-35,5	-78,4
Miudezas	1 146,6	1 675,9	3 255,4	3 760,9	-31,6	-13,4
<b>TOTAL</b>	<b>192 179,9</b>	<b>201 234,8</b>	<b>99 811,1</b>	<b>87 967,7</b>	<b>-4,5</b>	<b>13,5</b>

Nota: estão incluídos os animais vivos e a carne das espécies suínas domésticas e não domésticas (por exemplo os javalis)

FONTE: INE (dados preliminares)

Para consulta de preços de produtos agrícolas consultar o site:

[www.gpp.pt/index.php/sima/sima-2018](http://www.gpp.pt/index.php/sima/sima-2018)

O SIMA no Facebook - <http://www.facebook.com/SIMA.Portugal>

**Coordenação Central**

Gabinete de Planeamento, Políticas e Administração Geral

Direção de Serviços de Estatística

Divisão de Estatística

SISTEMA DE INFORMAÇÃO DE MERCADOS AGRÍCOLAS

Praça do Comércio

1149-010 LISBOA

Tel: 213 234 600

Fax: 213 234 603

E-mail: [sima@gpp.pt](mailto:sima@gpp.pt)

O conhecimento do mercado é a chave do sucesso!

O  disponibiliza informação essencial para os empresários agrícolas e outros agentes tomarem as melhores decisões