

Newsletter Bovinos

Semana 32
09 a 15/08/2021

CONJUNTURA SEMANAL-Continente

As cotações mais frequentes, de novilhos e de novilhas, 12 a 24 meses, não se alteraram.

Na região Trás-os-Montes, nas áreas de mercado Terra Fria e Alto Tâmega a oferta foi média/alta e a procura média/baixa.

Dificuldade no escoamento de bovinos devido ao baixo consumo.

Continuou a não se verificar qualquer influência de trocas comerciais com outros países.

As cotações não se alteraram na região.

Na região Entre Douro e Minho, nas áreas de mercado Entre Douro e Minho Regional, Entre Douro e Minho e Ribadouro a oferta e a procura foram médias e sem grande dificuldade de escoamento.

Continuou a existir concorrência de produto importado, sobretudo, de Espanha a preços inferiores. As vacas de abate refugo continuaram a ser exportadas para Espanha.

Manutenção de cotações nas áreas de mercado da região.

Na região Beira Litoral, nas áreas de mercado Beira Litoral Regional, Aveiro e Coimbra, a oferta foi baixa e a procura foi média/alta.

A procura de animais continuou a melhorar. A continuação de chegada de emigrantes continuou a ajudar o mercado. A oferta regional de animais de abate continuou a ser inferior à procura, mas foi reforçada por animais de outras regiões. Continuou a procura de vacas de abate. Os animais que originam carcaças com qualidade para maturar foram bem valorizados.

Houve manutenção de cotações nas três áreas de mercado.

Na região Beira Interior, nas áreas de mercado Beira Interior Regional, Castelo Branco e Guarda, a oferta e a procura continuaram médias, isto é, a oferta foi regular ou suficiente para uma procura regular ou normal.

Os produtores continuaram a vender, para os restaurantes.

Na área de mercado Castelo Branco, melhorou a procura destinada aos restaurantes, mas os produtores que tinham contratos com as Grandes Superfícies, continuaram a entregar, semanalmente, apenas as peças inicialmente contratualizadas.

Na área de mercado Guarda, a proximidade com Espanha, influenciou as compras e a aquisição de animais, o que se refletiu na cotação de bovinos.

Houve manutenção de cotações de produtos de origem bovina em todas as áreas de mercado.

Na região Ribatejo e Oeste, na área de mercado Ribatejo, a oferta e a procura, foram médias. Apesar de ter havido algum aumento de procura a relação entre a procura e a oferta continuou equilibrada.

Houve manutenção de cotações, em toda a região.

Na região Alentejo, na área de mercado Alentejo Litoral a oferta foi média e a procura foi média/baixa. Nas áreas de mercado Estremoz e Évora, a oferta foi média/alta e a procura foi média. Nas áreas de mercado Alentejo Norte, Beja e Elvas, a procura e a oferta foram médias.

Houve manutenção de cotações de todos os produtos, em todas as áreas de mercado.

Fonte: SIMA- Direção Regional de Agricultura e Pescas de cada região.

A tendência da Bolsa de Bovino-Montijo foi de manutenção de cotações de vacas, de vitelas, de novilhas e de novilhos.

BOLSA

31.ª Sessão-13 de agosto de 2021

Categoria	Cotação		Variação (%)	
	€/kg Peso Carcaça (R)		(€)	(%)
	31.ª Sessão 13/08/2021	30.ª Sessão 06/08/2021		
Novilho	3,81	3,81	0,00	0,00
Novilha	3,86	3,86	0,00	0,00
Vitela	4,70	4,70	0,00	0,00
Vaca	2,00	2,00	0,00	0,00

Fonte: Bolsa de Bovino-Montijo

Newsletter

Bovinos

Semana 32
09 a 15/08/2021

ÍNDICE DE PREÇOS NO PRODUTOR

Portugal

(Base 2015)

Produto	Índice Mensal				Variação relativa a mar 2021 (%)		
	março	Fevereiro	janeiro	março	Fevereiro	janeiro	março
	2021	2021	2021	2020	2021	2021	2020
Bovinos adultos	97,13	96,73	95,53	103,22	0,41	1,67	-5,90
Vitelos	103,55	102,37	96,08	100,70	-0,32	-0,42	2,83
Bovinos	100,24	99,57	99,39	105,90	0,67	0,86	-5,34

Fonte: INE (valores atualizados em 20 de maio de 2021)

ÍNDICE DE PREÇOS NO PRODUTOR

Continente

(Base 2015)

Produto	Índice Mensal				Variação relativa a jun 2021 (%)		
	junho	maio	abril	junho	maio	abril	junho
	2021 (Po)	2021 (Po)	2021 (Po)	2020	2021	2021	2020
Bovinos	99,84	99,88	99,71	99,35	-0,04	0,13	0,49

Fonte: Boletim Mensal de Agricultura e Pescas-INE 15 de julho 2021

Po - valor provisório

COTAÇÃO MÉDIA SEMANAL

PRODUTO (12 ≤ idade < 24 meses)	Cotação Média Semanal(*)				Variação relativa à Sem 32 (2021) (%)		
	€/kg Peso Carçaça						
	Sem 32	Sem 31	Sem 32	Sem 32	Sem 31	Sem 32	Sem 32
	2021	2021	2020	triénio 2018-2020	2021	2020	triénio 2018-2020
Novilho cruz. Charolês	3,738	3,738	3,675	3,835	0,00	1,70	-2,54
Novilho Turina	3,075	3,075	3,058	3,213	0,00	0,57	-4,29
Novilha cruz. Charolês	3,800	3,800	3,623	3,798	0,00	4,88	0,06
Novilha Turina	3,158	3,158	3,125	3,248	0,00	1,04	-2,80

(*) Continente

Fonte: SIMA/GPP

COTAÇÃO MÉDIA MENSAL

PRODUTO (12 ≤ idade < 24 meses)	Cotação Média Mensal(*)				Variação relativa a jul 2021 (%)		
	€/kg Peso Carçaça						
	julho	junho	julho	julho	junho	julho	julho
	2021	2021	2020	triénio 2018-2020	2021	2020	triénio 2018-2020
Novilho cruz. Charolês	3,733	3,733	3,666	3,840	-0,02	1,82	-2,80
Novilho Turina	3,070	3,070	3,045	3,211	0,00	0,82	-4,39
Novilha cruz. Charolês	3,796	3,804	3,623	3,809	-0,22	4,76	-0,33
Novilha Turina	3,150	3,150	3,103	3,243	0,00	1,51	-2,88

(*) Continente

Fonte: SIMA/GPP

Newsletter Bovinos

Semana 32
09 a 15/08/2021

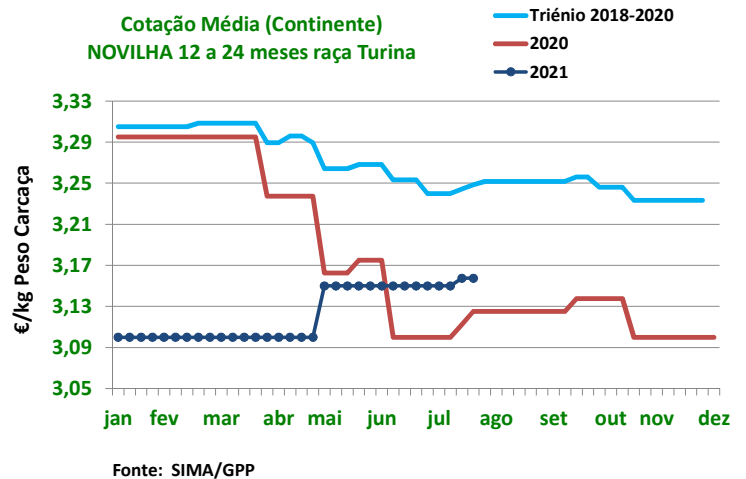
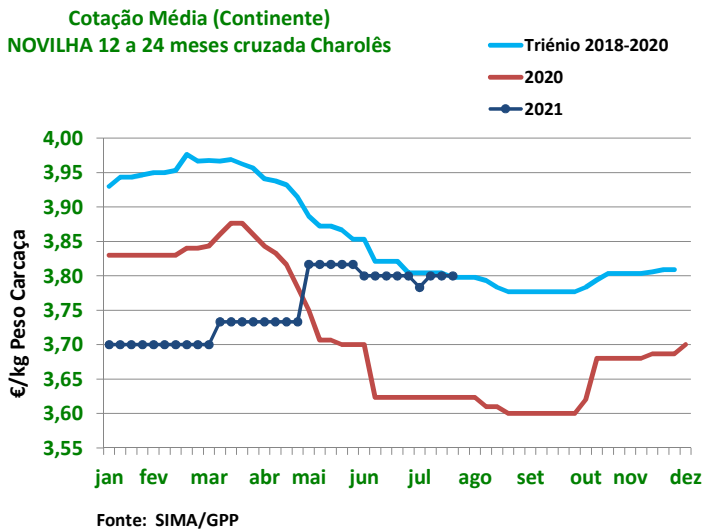
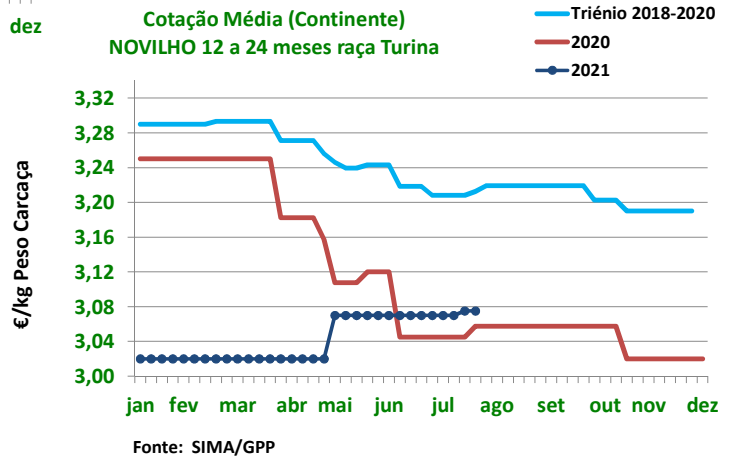
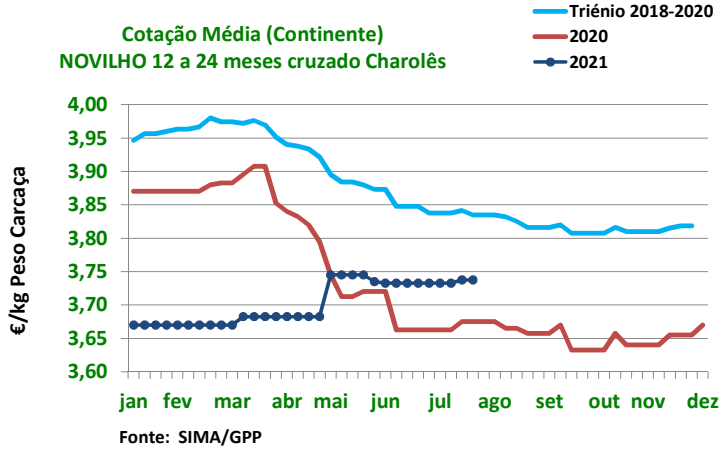

Newsletter Bovinos

Semana 32
09 a 15/08/2021

ABATES APROVADOS PARA CONSUMO janeiro a junho(*)

Portugal	Unidades (n.º)		Variação (%) 2021/2020	Massa (t)		Variação (%) 2021/2020
	2021	2020		2021	2020	
Vitela - V	22 227	20 933	6,18	3 328,1	3 066,4	8,54
Vitelão - Z	45 115	44 320	1,79	8 441,4	8 253,8	2,27
Novilho	60 048	58 282	3,03	19 602,1	18 828,8	4,11
Boi	709	942	-24,73	248,1	310,2	-20,03
Vaca	42 920	36 019	19,16	11 943,9	10 048,9	18,86
Novilha	27 133	26 380	2,85	6 529,9	6 243,3	4,59
TOTAL	198 152	186 876	6,03	50 093,5	46 751,4	7,15

Fonte: INE (2021: Valores atualizados em 16 de agosto de 2021)

(*) Acumulado

Abates mensais aprovados para consumo

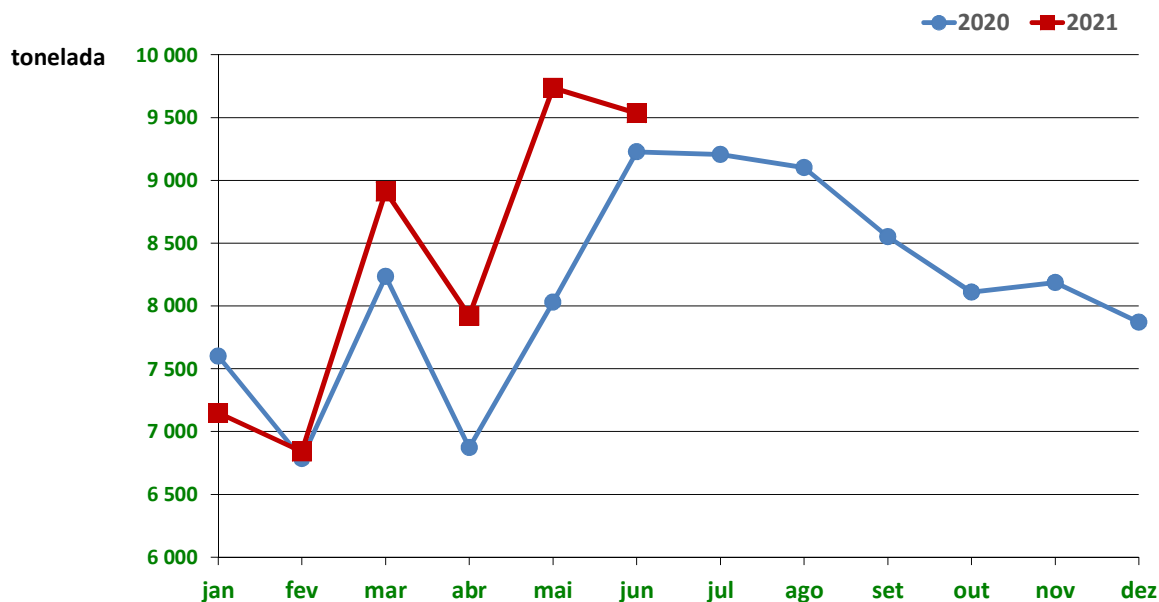

Fonte: INE (2021: Valores mensais atualizados em 16 de agosto de 2021)

Newsletter Bovinos

Semana 32
09 a 15/08/2021

BOVINOS-PREÇO MÉDIO

31.ª Semana-02 a 08/08/2021

Categoria(*)	Classe(*)	Preço Médio (**)					Preço Médio (***)	
		€/kg Peso Carcaça					€/100 kg Peso Carcaça	
		Norte	Centro	L.Vale Tejo	Alentejo	Açores	Continente	Portugal
Z Vitelão	U2	3,99	3,83	3,85	–	3,12	391,35	381,25
	U3	–	–	3,80	–	3,20	380,00	373,06
	R2	3,89	3,80	3,83	–	3,00	385,34	351,13
	R3	3,85	3,80	3,80	–	3,05	382,45	367,75
	O2	3,42	3,64	3,64	–	2,96	352,99	332,83
	O3	3,47	3,25	3,77	–	2,94	353,66	345,34
A Novilho	U2	3,83	3,79	3,79	3,93	3,37	380,66	378,88
	U3	3,82	3,79	3,84	4,00	3,36	386,63	384,19
	R2	3,77	3,80	4,01	3,75	3,14	388,68	374,09
	R3	3,79	3,72	4,04	–	3,20	397,95	388,80
	O2	3,35	3,47	3,64	–	2,86	342,33	319,12
	O3	3,01	–	3,75	–	3,04	321,82	318,30
B Macho n. castr. >2 anos	R3	2,20	–	3,75	–	2,04	291,48	282,17
C Boi	U2	–	–	–	–	–	–	–
	U3	–	–	–	–	–	–	–
	U4	–	–	–	–	–	–	–
	R3	2,20	–	–	–	–	220,00	220,00
	R4	2,20	–	–	–	–	220,00	220,00
	O3	–	–	–	–	3,00	–	300,00
	O4	5,00	–	–	–	–	500,00	500,00
D Vaca	R3	3,01	2,41	2,00	–	1,97	282,40	266,93
	R4	2,55	2,67	1,90	–	1,90	248,24	239,52
	O2	2,37	2,11	–	1,98	1,80	226,79	213,71
	O3	2,39	2,23	1,80	2,23	1,86	233,33	221,01
	O4	2,39	1,90	–	–	1,80	236,20	232,59
	P2	2,13	1,96	1,60	–	1,72	206,25	188,20
	P3	2,13	–	–	2,00	1,68	212,31	204,16
E Novilha	U2	3,95	3,84	–	–	3,01	391,47	387,57
	U3	3,91	3,80	3,85	3,94	3,48	388,10	385,22
	R2	3,89	3,71	3,78	3,75	2,97	379,17	375,79
	R3	3,72	3,80	3,99	4,02	3,02	391,38	380,76
	R4	–	–	4,09	–	–	409,00	409,00
	O2	3,42	3,81	3,80	3,66	2,60	361,03	341,15
	O3	3,25	3,57	3,84	3,75	2,85	350,23	336,76
	O4	3,24	–	–	–	–	323,87	323,87

Nota: Preço à entrada no matadouro, isento de IVA.

(*) De acordo com a Grelha Comunitária de Classificação de Carcaças.

(**) Regiões: Preço médio ponderado calculado relativamente ao peso.

(***) Continente e Portugal: O preço médio resulta da ponderação dos preços médios regionais, sendo que esta ponderação foi calculada com base no abate registado em 2020, atualizada em 30 jun 2021.

Fonte: SIMA/GPP

Newsletter Bovinos

Semana 32
09 a 15/08/2021

PREÇO MÉDIO- UNIÃO EUROPEIA

I - NOVILHO R3

País(*)	Preço Médio (€/100 kg Peso Carcaça)		Variação (%) Sem31/Sem30
	Semana 31 02 a 08/08/2021	Semana 30 28/07 a 01/08/2021	
Bélgica	315,82	315,82	0,00
Bulgária	-	-	-
República Checa	348,88	347,00	0,54
Dinamarca	359,27	348,90	2,97
Alemanha	407,80	404,49	0,82
Estónia	-	c	-
Irlanda(**)	426,23	427,55	-0,31
Grécia	-	-	-
Espanha	364,66	366,89	-0,61
França	385,00	385,00	0,00
Croácia	368,71	368,23	0,13
Itália	367,42	367,42	0,00
Chipre	-	-	-
Letónia	-	256,01	-
Lituânia	308,72	305,32	1,11
Luxemburgo	c	384,85	-
Hungria	-	-	-
Malta	-	-	-
Países Baixos	397,00	385,00	3,12
Áustria	386,25	382,72	0,92
Polónia	358,34	353,60	1,34
Portugal	388,80	368,61	5,48
Roménia	333,57	343,85	-2,99
Eslovénia	335,33	325,64	2,98
Eslováquia	353,52	353,00	0,15
Finlândia	377,25	389,31	-3,10
Suécia	464,87	463,87	0,22
U.E.	388,46	386,85	0,42

(*) Ordenação de origem

(**) Boi R3

c: Confidencial

Fonte: Comissão Europeia - Regulamento de Execução (UE) 2017/1185

Novilho R3 Preço Médio-U.E.

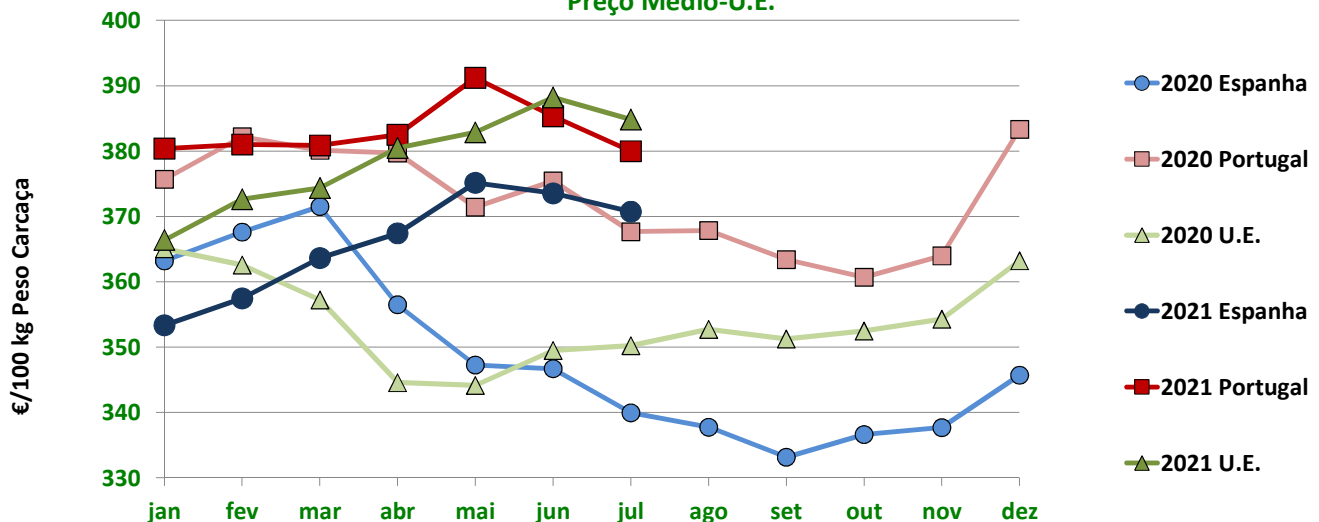

Fonte: Comissão Europeia - Regulamento de Execução (UE) 2017/1185

Newsletter

Bovinos

Semana 32
09 a 15/08/2021

II - OUTROS BOVINOS

A. VITELo MACHO DE RECRIA (8 dias a 4 semanas)

A.1 VITELo MACHO TIPO LEITEIRO

País(*)	Preço Médio (€/Cabeça)		Variação (%) Sem31/Sem30
	Semana 31 02 a 08/08/2021	Semana 30 28/07 a 01/08/2021	
Bélgica	105,00	115,00	-8,70
Dinamarca	73,95	73,95	0,00
Alemanha	98,11	102,82	-4,58
Irlanda	157,43	130,68	20,47
Espanha	105,80	105,80	0,00
França	65,00	66,00	-1,52
Itália	140,10	139,92	0,13
Países Baixos	88,00	105,00	-16,19
Áustria	142,44	100,89	41,18
Polónia	141,86	140,36	1,07
Roménia	45,50	45,47	0,07
U.E.	103,07	102,49	0,56

Fonte: Comissão Europeia - Regulamento de Execução (UE) 2017/1185

(*)Ordenação de origem

A.2. VITELo MACHO PARA CARNE

País(*)	Preço Médio (€/Cabeça)		Variação (%) Sem31/Sem30
	Semana 31 02 a 08/08/2021	Semana 30 28/07 a 01/08/2021	
Bélgica	387,22	385,83	0,36
Alemanha	202,60	210,70	-3,84
Irlanda	238,61	226,22	5,48
Espanha	204,72	204,72	0,00
França	213,00	216,00	-1,39
Itália	263,27	261,28	0,76
Países Baixos	166,00	218,00	-23,85
Áustria	380,53	398,48	-4,50
Polónia	220,28	204,86	7,53
Roménia	348,95	372,88	-6,42
U.E.	231,27	235,50	-1,79

Fonte: Comissão Europeia - Regulamento de Execução (UE) 2017/1185

(*)Ordenação de origem

B. BOVINOS PARA CARNE

B.1. VITELo E VITELA (6 meses ≤ idade < 12 meses)

País(*)	Preço Médio (€/kg Peso Vivo)		Variação (%) Sem31/Sem30
	Semana 31 02 a 08/08/2021	Semana 30 28/07 a 01/08/2021	
Bélgica	4,56	4,56	0,00
Alemanha	1,95	1,95	0,00
Irlanda	2,40	2,29	4,80
Espanha	2,54	2,54	0,00
França	2,61	2,61	0,00
Itália	2,91	2,90	0,34
Áustria	2,48	2,46	0,81
Polónia	2,31	2,30	0,54
Suécia	2,60	2,71	-4,23
U.E.	2,63	2,61	0,74

Fonte: Comissão Europeia - Regulamento de Execução (UE) 2017/1185

(*)Ordenação de origem

Newsletter Bovinos

Semana 32
09 a 15/08/2021

B. BOVINOS PARA CARNE

B.2. NOVILHO

(12 meses ≤ idade < 24 meses)

País(*)	Preço Médio €/kg Peso Vivo		Variação (%) Sem31/Sem30
	Semana 31	Semana 30	
	02 a 08/08/2021	28/07 a 01/08/2021	
Bélgica	4,19	4,19	0,00
Irlanda	2,04	2,05	-0,49
França	2,12	2,12	0,00
Itália	2,85	2,85	0,00
Áustria	2,14	2,11	1,42
Suécia	2,40	2,40	0,00
U.E.	2,36	2,36	-0,05

Fonte: Comissão Europeia - Regulamento de Execução (UE) 2017/1185

(*)Ordenação de origem

B.3. NOVILHA

(12 meses ≤ idade < 24 meses)

País(*)	Preço Médio €/kg Peso Vivo		Variação (%) Sem31/Sem30
	Semana 31	Semana 30	
	02 a 08/08/2021	28/07 a 01/08/2021	
Bélgica	2,73	2,73	0,00
Irlanda	2,11	2,13	-0,94
França	2,55	2,53	0,79
Itália	2,84	2,84	0,00
Áustria	2,00	1,83	9,29
Suécia	1,96	1,86	5,27
U.E.	2,49	2,47	0,72

Fonte: Comissão Europeia - Regulamento de Execução (UE) 2017/1185

(*)Ordenação de origem

C. VITELO

(Abatido idade < 8 meses)

País(*)	Preço Médio €/100 kg Peso Carça		Variação (%) Sem31/Sem30
	Semana 31	Semana 30	
	02 a 08/08/2021	28/07 a 01/08/2021	
Bélgica	577,75	561,00	2,99
Alemanha	427,00	417,00	2,40
França	538,00	536,00	0,37
Itália	450,42	456,70	-1,38
Países Baixos	426,95	421,95	1,18
U.E.	476,83	473,26	0,75

Fonte: Comissão Europeia - Regulamento de Execução (UE) 2017/1185

(*)Ordenação de origem

Newsletter
BovinosSemana 32
09 a 15/08/2021COMÉRCIO INTERNACIONAL
PORTUGAL-MUNDO

Produto	Importação (n.º)		Variação 2021/2020 (%)	Exportação (n.º)		Variação 2021/2020 (%)
	janeiro a jun(*)			janeiro a jun(*)		
	2021	2020		2021	2020	
Espécies domésticas, reprodutores de raça pura (vivas)	104	443	-76,52	1 122	1 167	-3,86
Espécies domésticas, não reprodutores de raça pura (vivas)	417	1 186	-64,84	62 104	47 657	30,31
Outros Animais (vivos)	1 085	3 502	-69,02	1 222	2 351	-48,02
TOTAL: Animais vivos	1 606	5 131	-68,70	64 448	51 175	25,94

Fonte:Comércio Internacional-INE

(*) Acumulado-Valores preliminares, atualizados em 09 de agosto de 2021)

Produto	Importação (t)		Variação 2021/2020 (%)	Exportação (t)		Variação 2021/2020 (%)
	janeiro a jun(*)			janeiro a jun(*)		
	2021	2020		2021	2020	
Espécies domésticas, reprodutores de raça pura (vivas)	54,06	182,38	-70,36	654,72	547,25	19,64
Espécies domésticas, não reprodutores de raça pura (vivas)	133,54	368,50	-63,76	22 166,32	16 422,31	34,98
Outros Animais (vivos)	1 129,89	1 212,74	-6,83	400,18	713,08	-43,88
SubTotal: Animais vivos	1 317,48	1 763,62	-25,30	23 221,22	17 682,63	31,32
Carnes frescas ou refrigeradas	43 511,29	44 645,84	-2,54	6 860,57	5 389,84	27,29
Carnes congeladas	6 863,78	6 299,38	8,96	1 066,27	749,01	42,36
Miudezas frescas ou refrigeradas	532,79	379,84	40,27	32,78	30,15	8,72
Miudezas congeladas	550,85	779,42	-29,33	261,11	213,22	22,46
Carnes salgadas/secas/fumadas	16,05	25,09	-36,04	28,54	1,62	1665,90
Sub Total: Carnes	51 474,76	52 129,57	-1,26	8 249,26	6 383,84	29,22
TOTAL: Animais vivos+Carnes	52 792,24	53 893,19	-2,04	31 470,48	24 066,48	30,76

Fonte:Comércio Internacional-INE

(*) Acumulado-Valores preliminares, atualizados em 09 de agosto de 2021)

Produto	Importação (1000 €)		Variação 2021/2020 (%)	Exportação (1000 €)		Variação 2021/2020 (%)
	janeiro a jun(*)			janeiro a jun(*)		
	2021	2020		2021	2020	
Espécies domésticas, reprodutores de raça pura (vivas)	124,34	587,86	-78,85	728,34	799,65	-8,92
Espécies domésticas, não reprodutores de raça pura (vivas)	470,12	1 109,66	-57,63	59 658,04	43 393,89	37,48
Outros Animais (vivos)	667,81	361,86	84,55	900,64	1 748,77	-48,50
SubTotal: Animais vivos	1 262,27	2 059,37	-38,71	61 287,02	45 942,31	33,40
Carnes frescas ou refrigeradas	200 425,24	204 032,70	-1,77	23 200,44	15 922,15	45,71
Carnes congeladas	30 590,20	27 199,95	12,46	3 862,99	2 929,86	31,85
Miudezas frescas ou refrigeradas	1 471,11	1 056,42	39,25	59,17	102,39	-42,22
Miudezas congeladas	1 292,12	1 522,06	-15,11	364,41	365,84	-0,39
Carnes salgadas/secas/fumadas	136,29	215,15	-36,65	528,59	21,63	2 344,13
Sub Total: Carnes	233 914,95	234 026,28	-0,05	28 015,60	19 341,87	44,84
TOTAL: Animais vivos+Carnes	235 177,22	236 085,65	-0,38	89 302,62	65 284,19	36,79

Fonte:Comércio Internacional-INE

(*) Acumulado-Valores preliminares, atualizados em 09 de agosto de 2021)

Para verificar preços de produtos agrícolas consultar:
www.gpp.pt/index.php/sima/sistema-de-informacao-de-mercados-agricolas-sima

O SIMA no Facebook:
<http://www.facebook.com/SIMA.Portugal>

SISTEMA DE INFORMAÇÃO DE MERCADOS AGRÍCOLAS

Coordenação Central

Direção de Serviços de Estatística

Divisão de Estatística

Gabinete de Planeamento, Políticas e Administração Geral

Praça do Comércio, 1149-010 Lisboa

e-mail: sima@gpp.pt

tel: 213 234 600