

Newsletter

Informação Semanal – 03-05 a 09-05-2021

As Newsletter do SIMA podem também ser consultadas no facebook em:
<https://www.facebook.com/SIMA.Portugal>

Suíños

CONJUNTURA SEMANAL

Na semana em análise as cotações médias nacionais do porco classe E e do porco classe S sofreram um pequeno decréscimo em relação à semana anterior, respetivamente -2 cêntimos / kg e -1 cêntimo / kg. No caso dos leitões, os de 19-25 kg também desceram (-33 cêntimos / kg), enquanto os de <12 kg se mantiveram estáveis.

No Entre Douro e Minho a oferta e a procura de suínos para abate foram médias. As cotações dos porcos classe E e classe S não apresentaram alterações em relação à semana passada.

Na Beira Litoral a oferta de suínos para abate foi média e a procura animada, tendo a procura baixado um pouco nas últimas semanas. No entanto, a procura para exportação mantém-se muito animada. No que se refere ao leitão, a oferta foi relativamente fraca e a procura animada. A procura de leitão voltou a aumentar com a reabertura dos restaurantes. Há menos leitão a ser congelado e há também animais que continuam a ser canalizados para engorda. Estabilidade de cotações dos porcos classe E e classe S e dos leitões de <12 kg.

Na Beira Interior a oferta de suínos para abate foi média e a procura animada. As cotações dos porcos classe E e classe S mantiveram-se estáveis.

No Ribatejo e Oeste a oferta de suínos para abate foi média e a procura animada, tendo esta última baixado um pouco nas últimas semanas. A oferta de leitão foi relativamente fraca e a procura foi animada, tendo a procura voltado a aumentar em relação à semana anterior, devido à reabertura dos restaurantes. Muitos leitões estão a ser canalizados para engorda. Decréscimo das cotações mín. e +freq. dos porcos classe E e classe S (-3 cêntimos / kg). Completa estabilidade dos leitões de <12 kg.

No Alentejo a oferta de suínos para abate foi média e a procura relativamente animada. A procura diminuiu um pouco nas últimas semanas, mas as cotações dos porcos classe E e classe S mantiveram-se estáveis. Descida de cotações dos leitões de <12 kg (-16 e -17 cêntimos / kg nas cot. mín. e máx.) e de 19-25 kg (-33 cêntimos / kg na cot. +freq.)

COTAÇÕES MÉDIAS NACIONAIS - SEMANAIS

Produto	Unidade de Comercialização	Estádio de Comercialização	MÉDIA DA SEMANA	Variação Percentual		
				Semana anterior	Semana homóloga do ano anterior	Semana homóloga do Quinquénio 2016-2020
Porco classe E (57% *)	EUR / kg P.C.	Entrada Matadouro	1,91	-1,0	4,4	13,7
Porco classe S	EUR / kg P.C.	Entrada Matadouro	1,93	-0,5	4,3	14,9
Leitão até 12 kg	EUR / kg P.V.	Saída Produção	3,33	0,0		15,6
Leitão 19 a 25 kg	EUR / kg P.V.	Saída Produção	3,00	-9,9		44,2

* Carne magra em % de peso da carcaça

Notas: 1) A recolha de cotações do porco classe S iniciou-se em janeiro de 2016, pelo que os cálculos são feitos para o quadriénio 2016-2019

2) Em 2019 foi retomada a recolha de cotações no Ribatejo e Oeste, pelo que existe uma quebra de série, não sendo possível a comparação direta com a semana homóloga do quinquénio 2016-2020

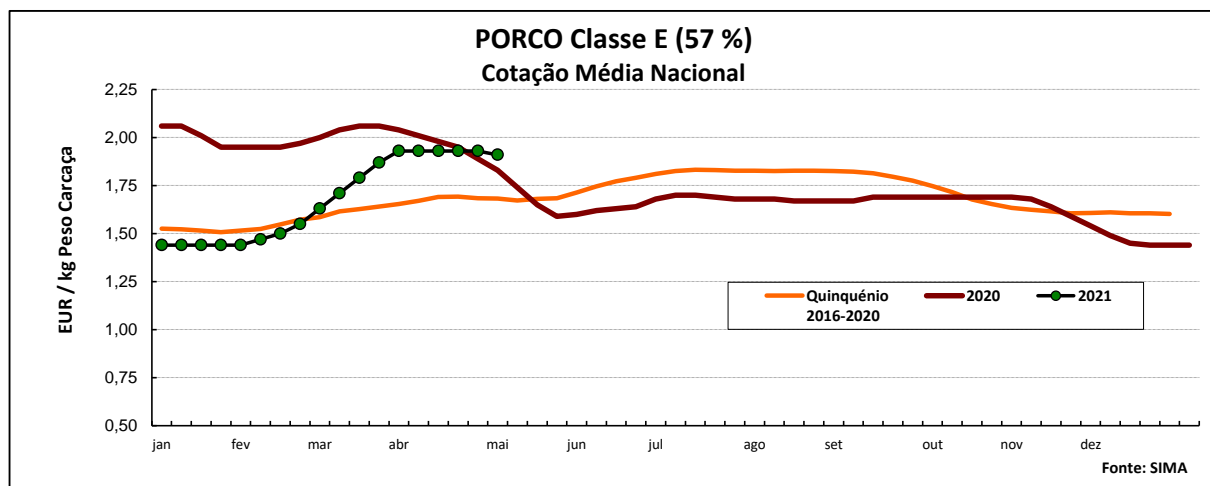

Suínos

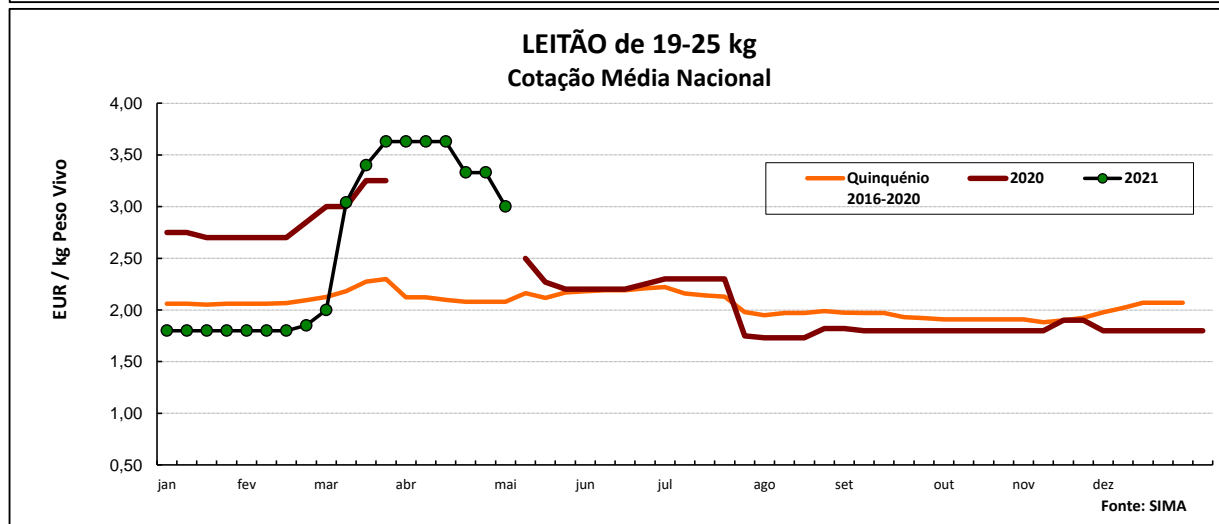
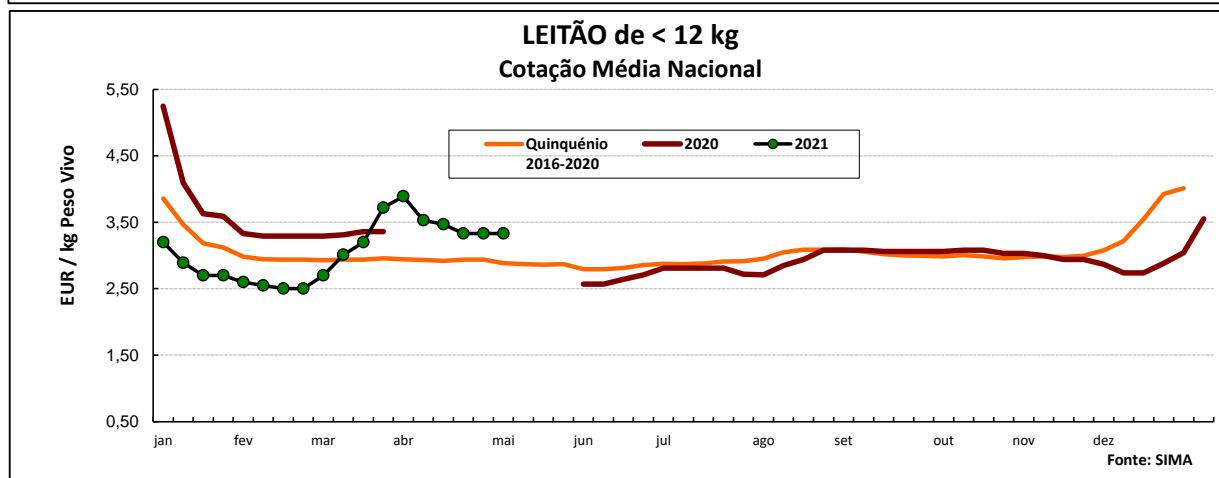
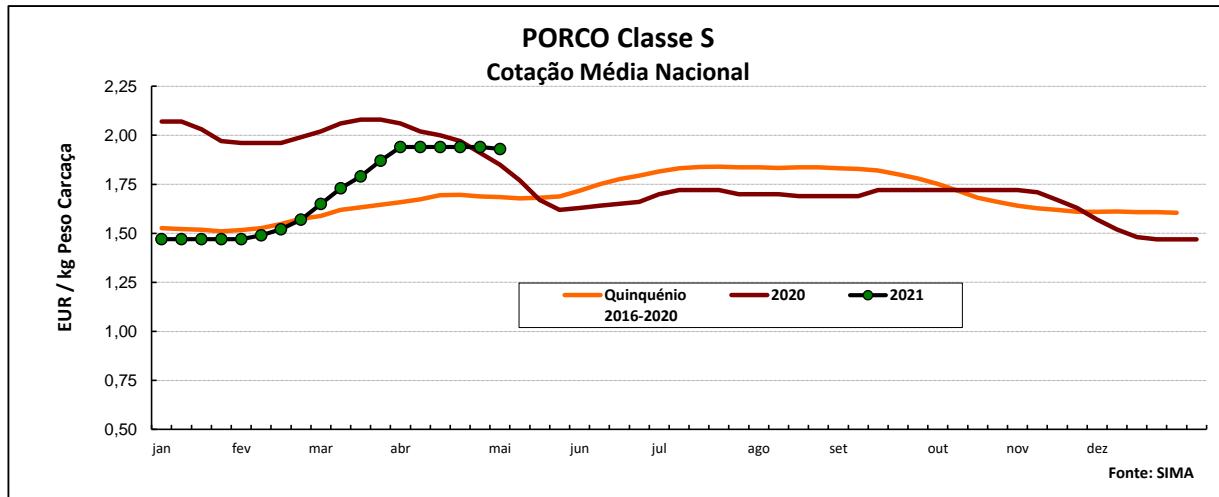

COTAÇÕES MÉDIAS NACIONAIS - MENSAIS

Produto	Unidade de Comercialização	Estádio de Comercialização	abril 2021	Variação Percentual		
				março 2021	abril 2020	abril Quinquénio 2016-2020
Porco classe E (57%)	EUR / kg P.C.	Entrada Matadouro	1,93	10,3	-0,1	15,0
Porco classe S	EUR / kg P.C.	Entrada Matadouro	1,94	10,2	-0,5	15,3
Leitão até 12 kg	EUR / kg P.V.	Saída Produção	3,51	11,2		19,7
Leitão 19 a 25 kg	EUR / kg P.V.	Saída Produção	3,51	16,3		67,6

Nota: kg P.C. - kg de peso carcaça; kg P.V. - kg de peso vivo

Suínos

Cotações em Mercados / Bolsas UE

1. ESPANHA

1.1. LÉRIDA - BOLSA

		Cotação em EUR				Variação (%) Sem. Ant.
		29/04/2021	06/05/2021	29/04/2021	06/05/2021	
Porco Acabado de Lérida "Normal" Leitão (20 kg)	kg P.Vivo	1,460	1,470	1,921	1,934	0,7
	Unidade	56,00	51,50	<i>kg P.Carçaça</i>		-8,0

1.2. BINEFAR - BOLSA

		Cotação em EUR				Variação (%) Sem. Ant.
		28/04/2021	05/05/2021	28/04/2021	05/05/2021	
Porco "Normal" Leitão de 16-18 kg	kg P.Vivo	1,490	1,490	1,961	1,961	0,0
	Unidade (Mín.)	76,50	71,50	<i>kg P.Carçaça</i>		-6,5

2. FRANÇA - BRETANHA

		Cotação em EUR		Variação Sem Ant. (Cêntimos/Kg)	Variação (%) Sem. Ant.
		29/04/2021	06/05/2021		
Porco 56 TMP * (80-102 kg)	kg P.Carçaça	1,535	1,541	0,6	0,4
Porco de reforma	kg P.Carçaça	0,982	0,968	-1,4	-1,4

* Taxa de músculo das peças

3. DINAMARCA

		Cotação em DKK		Cotação em EUR		Variação (%) Sem. Ant.
		sem 18/2021	sem 19/2021	sem 18/2021	sem 19/2021	
Porco 61 % carne - 72,0-96,9 kg	kg P.Carçaça	11,00	11,00	1,479	1,479	0,0

4. PAÍSES BAIXOS - BOLSA

		Cotação em EUR		Variação Sem Ant. (Cêntimos/Kg)	Variação (%) Sem. Ant.
		sem 17/2021	sem 18/2021		
Porco 56 % carne	kg P.Carçaça	1,47	1,48	1,0	0,7
Leitão	Unidade	48,50	48,00	-	-1,0

5. ALEMANHA

		Cotação em EUR		Variação Sem Ant. (Cêntimos/Kg)	Variação (%) Sem. Ant.
		28/04/2021	05/05/2021		
Porco 56 % carne	kg P.Carçaça	1,420	1,420	0,0	0,0

6. PORTUGAL - BOLSA DO PORCO (MONTIJO)

		Variação em EUR	
		29/04/2021	06/05/2021
Porco classe E - 57% de músculo (à entrada do matadouro)	kg P.Carçaça	0,000	0,020

Nota: A partir da 1ª Sessão de 2017 a Bolsa do Porco passou a apresentar apenas a variação em relação à semana anterior

Suínos

PREÇOS MÉDIOS DE MERCADO NA U.E.

PORCO CLASSE E (EUR / 100 kg Peso Carcaça)

PAÍSES	SEMANA DE 26/04 a 02/05/2021	SEMANA DE 19/04 a 25/04/2021	VAR % S. ANT.
Bélgica	132,98	139,05	-4,4
Bulgária	178,29	181,38	-1,7
República Checa	141,20	149,17	-5,3
Dinamarca	161,65	160,29	0,8
Alemanha	148,33	151,57	-2,1
Estónia	147,36	150,89	-2,3
Irlanda		176,02	
Grécia	177,80	179,74	-1,1
Espanha	159,00	154,00	3,2
França	141,45	145,69	-2,9
Croácia			
Chipre	170,67	169,68	0,6
Letónia	151,00	159,47	-5,3
Lituânia	144,53	151,65	-4,7
Luxemburgo	144,25	150,00	-3,8
Hungria	145,57	152,66	-4,6
Países Baixos		148,42	
Áustria	163,07	164,37	-0,8
Polónia	144,75	149,97	-3,5
Portugal	193,00	193,00	0,0
Romenia	145,60	145,00	0,4
Eslovénia	166,25	169,18	-1,7
Eslováquia	141,38	145,38	-2,8
Finlândia	160,15	159,79	0,2
Suécia	196,99	196,41	0,3
U.E.	154,45	156,52	-1,3

Nota:

As carcaças dos suínos são divididas em classes de acordo com o teor estimado de carne magra em percentagem de peso da carcaça:

Classe S - 60 % ou mais

Classe E - 55 % ou mais

Preços de Mercado do Porco classe E na UE

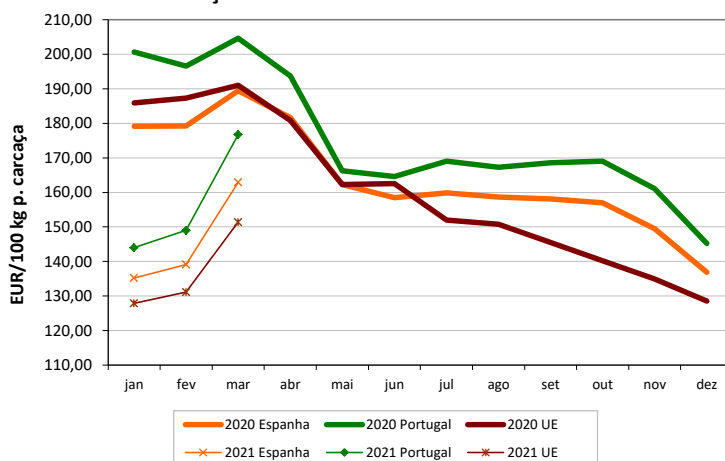

PORCO CLASSE S (EUR / 100 kg Peso Carcaça)

Bélgica	144,08	150,11	-4,0
República Checa	144,61	146,24	-1,1
Dinamarca	167,70	166,21	0,9
Alemanha	151,27	154,48	-2,1
Estónia	153,01	155,58	-1,7
Irlanda		176,02	
Grécia	186,85	186,91	0,0
Espanha	167,00	162,00	3,1
França	137,35	142,91	-3,9
Croácia			
Letónia	149,69	157,48	-4,9
Lituânia	147,21	154,32	-4,6
Luxemburgo	150,50	156,12	-3,6
Hungria	147,66	154,65	-4,5
Países Baixos		149,56	
Áustria	174,11	175,01	-0,5
Polónia	146,43	152,08	-3,7
Portugal	194,00	194,00	0,0
Romenia	147,09	146,61	0,3
Eslovénia	180,91	184,52	-2,0
Eslováquia	138,79	144,93	-4,2
Finlândia	165,56	165,68	-0,1
Suécia	199,85	199,47	0,2
U.E.	165,07	165,99	-0,6

Preços de Mercado do Porco classe S na UE

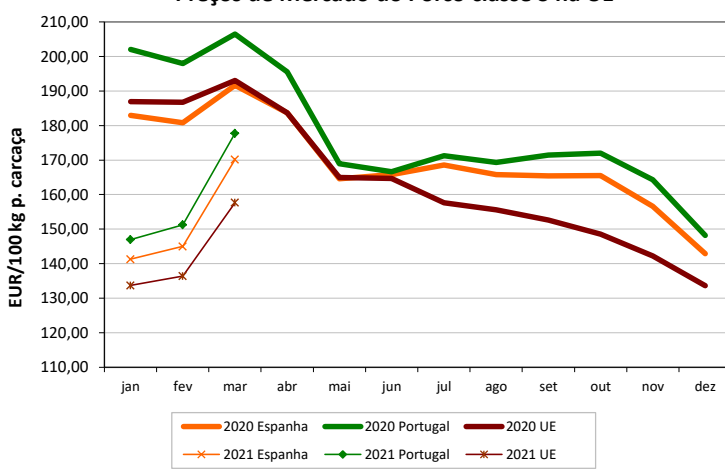

LEITÕES de cerca de 25 kg (EUR / Unidade)

Bélgica	49,50	53,50	-7,5
República Checa			
Dinamarca	60,65	60,38	0,5
Alemanha	53,70	57,00	-5,8
Estónia	43,41		
Espanha	64,91	70,32	-7,7
França	42,25	40,75	3,7
Croácia	46,05	45,96	0,2
Itália	45,29	44,76	1,2
Letónia	54,58	55,77	
Hungria	51,36	50,84	1,0
Países Baixos		48,00	
Polónia			
Portugal	66,60	66,60	0,0
Eslováquia			
Finlândia	38,53	38,50	0,1
Suécia	80,87	81,51	-0,8
U.E.	53,62	55,48	-3,4

Preços de Mercado dos Leitões de 25 kg na UE

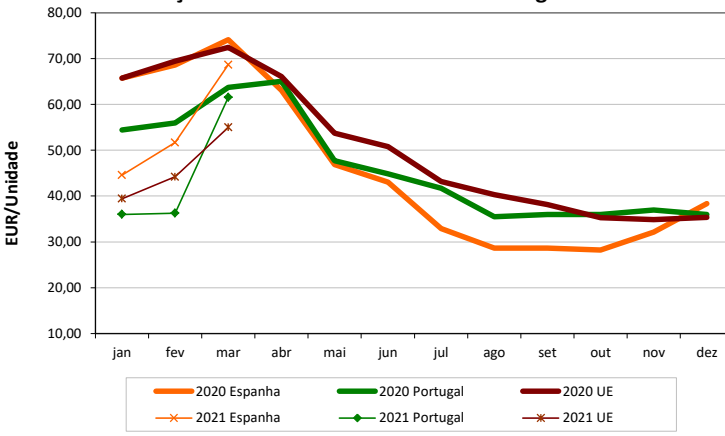

Suíños

ÍNDICE DE PREÇOS DE PRODUTOS AGRÍCOLAS NO PRODUTOR (Base 2015)

(Continente)

	março 2021	fevereiro 2021	março 2020	Var. % Mês ant.	Var. % Mês ano ant.
Suíños	117,52	98,74	136,85	19,0	-14,1

FONTE: INE

ABATES APROVADOS PARA CONSUMO - janeiro a fevereiro

(Portugal)

	Cabeças		tonelada		Var. Cabeças (%) Acum.ano ant.	Var. tonelada (%) Acum.ano ant.
	2021	2020	2021	2020		
Leitões	116 393	164 867	825	1 167	-29,4	-29,3
Porcos de Engorda	665 155	680 938	56 594	57 222	-2,3	-1,1
Reprodutores	5 466	6 757	855	1 076	-19,1	-20,6
TOTAL	787 014	852 562	58 274	59 466	-7,7	-2,0

FONTE: INE (dados provisórios)

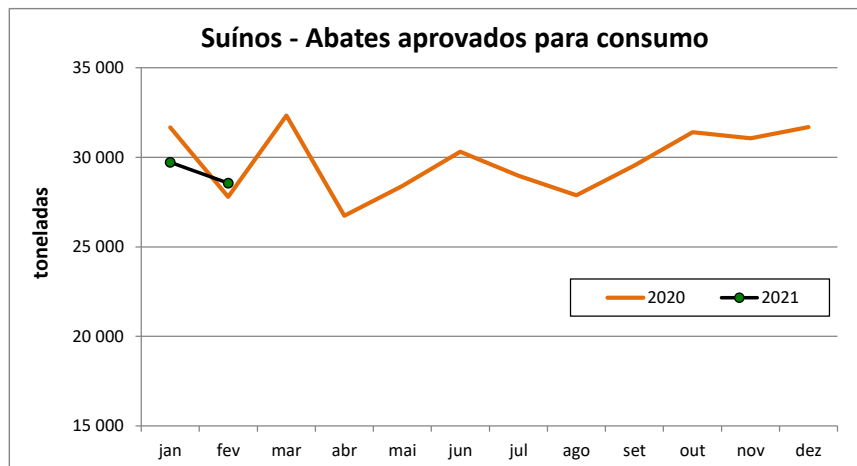

Suíños

COMÉRCIO INTERNACIONAL - janeiro a fevereiro

Cabeças

	ENTRADAS		SAÍDAS		Var. % ENTRADAS 21/20	Var. % SAÍDAS 21/20
	2021	2020	2021	2020		
Outros Suínos Vivos	141 769	191 181	86 220	63 083	-25,8	36,7
Suíños Rep. Raça Pura	84	75	779	1 677	12,0	-53,5
TOTAL	141 853	191 256	86 999	64 760	-25,8	34,3

tonelada

Carne Congelada	3 210,9	4 044,0	8 201,7	3 774,3	-20,6	117,3
Carne Fresca/Refrig.	9 809,3	11 790,0	1 578,5	2 614,3	-16,8	-39,6
Outros Suínos Vivos	13 872,4	17 269,8	5 875,1	4 633,1	-19,7	26,8
Suíños Rep. Raça Pura	7,6	8,3	112,6	218,3	-8,8	-48,4
Miudezas	230,3	1 106,6	1 549,3	2 076,7	-79,2	-25,4
TOTAL	27 130,5	34 218,7	17 317,1	13 316,6	-20,7	30,0

1000 EUR

Carne Congelada	7 943,6	11 558,2	17 379,9	10 752,0	-31,3	61,6
Carne Fresca/Refrig.	28 382,8	36 680,4	3 847,9	6 519,7	-22,6	-41,0
Outros Suínos Vivos	16 239,9	25 743,6	9 982,6	10 505,1	-36,9	-5,0
Suíños Rep. Raça Pura	17,9	32,3	118,4	238,3	-44,7	-50,3
Miudezas	490,6	843,0	1 023,8	1 038,5	-41,8	-1,4
TOTAL	53 074,7	74 857,6	32 352,5	29 053,5	-29,1	11,4

Nota: estão incluídos os animais vivos e a carne das espécies suínas domésticas e não domésticas (por exemplo os javalis)

FONTE: INE (dados preliminares)

Para consulta de preços de produtos agrícolas consultar o site:
www.gpp.pt/index.php/sima/sima-2018
 O SIMA no Facebook - <http://www.facebook.com/SIMA.Portugal>

Coordenação Central

Gabinete de Planeamento, Políticas e Administração Geral
 Direção de Serviços de Estatística
 Divisão de Estatística
 SISTEMA DE INFORMAÇÃO DE MERCADOS AGRÍCOLAS
 Praça do Comércio
 1149-010 LISBOA

Tel: 213 234 600

Fax: 213 234 603

E-mail: sima@gpp.pt

O conhecimento do mercado é a chave do sucesso!

O disponibiliza informação essencial para os empresários agrícolas e outros agentes tomarem as melhores decisões

