

Newsletter

Informação Semanal – 05-04 a 11-04-2021

 As Newsletter do SIMA podem também ser consultadas no facebook em:
<https://www.facebook.com/SIMA.Portugal>

Suínos

CONJUNTURA SEMANAL

Após oito semanas consecutivas de subida, em que se deu um acréscimo acumulado de quase 50 cêntimos / kg, na semana em análise as cotações médias nacionais do porco classe E e do porco classe S mantiveram-se estáveis. Os leitões de <12 kg, depois de cinco semanas de subida, sofreram uma redução (-36 cêntimos / kg) e os leitões de 19-25 kg mantiveram-se estáveis.

No Entre Douro e Minho a oferta e a procura de suínos para abate foram médias. As cotações dos porcos classe E e classe S não apresentaram alterações em relação à semana passada.

Na Beira Litoral a oferta de suínos para abate foi média e a procura muito animada. No que se refere ao leitão, a oferta foi fraca e a procura foi fraca a média, tendo caído em relação à semana passada, com a passagem da Páscoa, em que se escoou algum do leitão congelado. Há leitão a ser abatido e congelado e a ser canalizado para engorda. Os operadores estão a aguardar a reabertura dos restaurantes, apesar de esta semana a restauração já poder servir refeições em esplanada. Estabilidade de cotações dos porcos classe E e classe S e quebra dos leitões de <12 kg (-84 cêntimos / kg).

Na Beira Interior a oferta de suínos para abate foi média e a procura muito animada. As cotações dos porcos classe E e classe S mantiveram-se estáveis.

No Ribatejo e Oeste a oferta de suínos para abate foi média e a procura muito animada. A oferta de leitão foi fraca e a procura fraca a média, tendo esta última diminuído em relação à semana anterior. A procura de leitão após o novo confinamento destina-se essencialmente a congelação. Muitos leitões estão a ser canalizados para engorda. Manutenção das cotações dos porcos classe E e classe S e descida dos leitões de <12 kg (-25 cêntimos / kg).

No Alentejo a oferta de suínos para abate foi média e a procura foi animada. Estabilidade de cotações dos porcos classe E e classe S e também dos leitões, de <12 kg e de 19-25 kg.

COTAÇÕES MÉDIAS NACIONAIS - SEMANAIS

| Produto | Unidade de Comercialização | Estádio de Comercialização | MÉDIA DA SEMANA | Variação Percentual | | |
|-------------------------------|----------------------------|----------------------------|-----------------|---------------------|---------------------------------|---|
| | | | | Semana anterior | Semana homóloga do ano anterior | Semana homóloga do Quinquénio 2016-2020 |
| Porco classe E (57% *) | EUR / kg P.C. | Entrada Matadouro | 1,93 | 0,0 | -4,0 | 15,6 |
| Porco classe S | EUR / kg P.C. | Entrada Matadouro | 1,94 | 0,0 | -4,0 | 16,2 |
| Leitão até 12 kg | EUR / kg P.V. | Saída Produção | 3,53 | -9,3 | | 20,5 |
| Leitão 19 a 25 kg | EUR / kg P.V. | Saída Produção | 3,63 | 0,0 | | 71,2 |

* Carne magra em % de peso da carcaça

Notas: 1) A recolha de cotações do porco classe S iniciou-se em janeiro de 2016, pelo que os cálculos são feitos para o quadriénio 2016-2019

2) Em 2019 foi retomada a recolha de cotações no Ribatejo e Oeste, pelo que existe uma quebra de série, não sendo possível a comparação direta com a semana homóloga do quinquénio 2016-2020

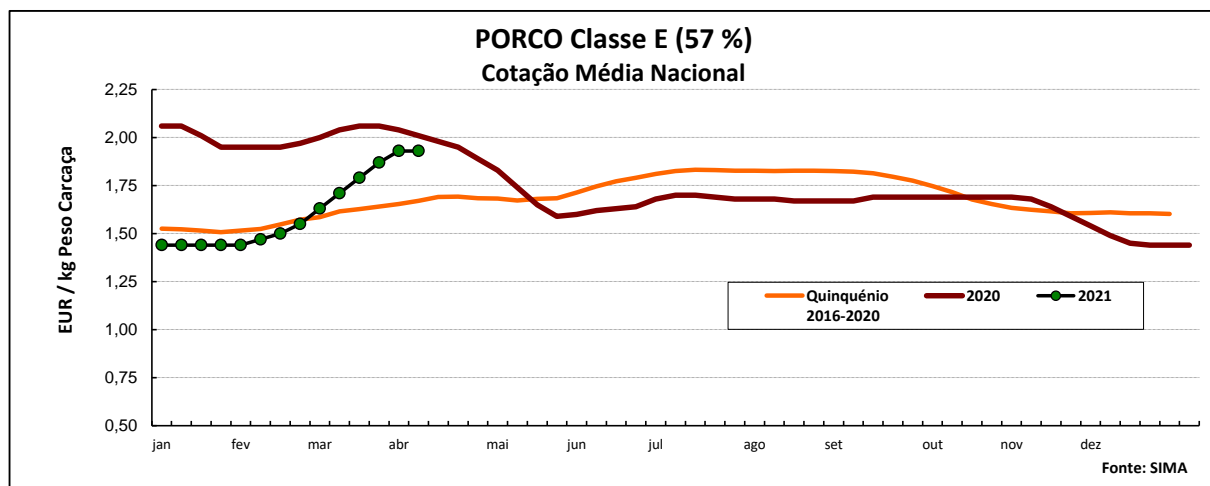

Suíños

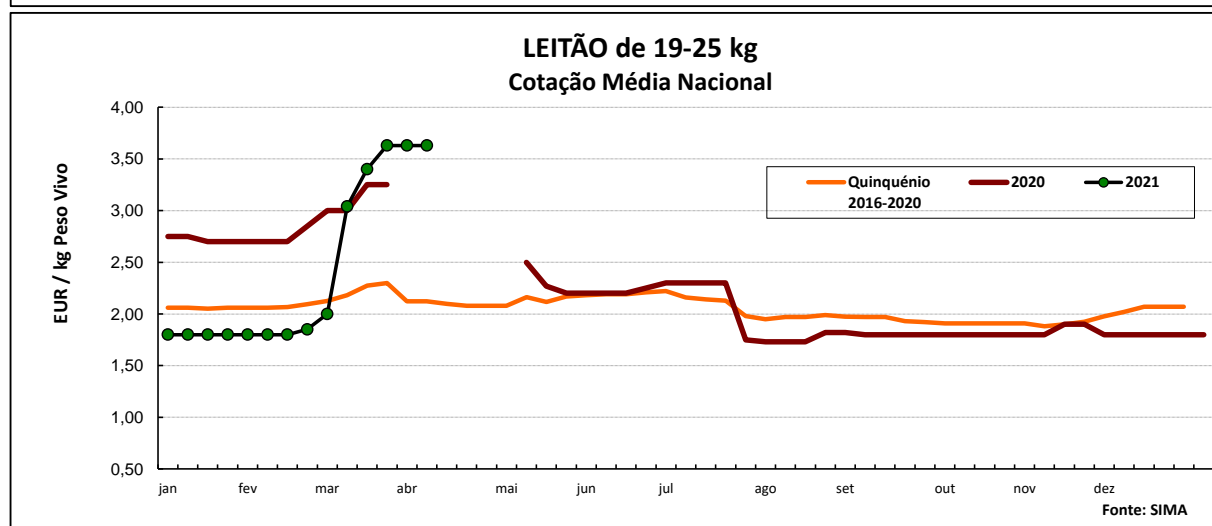
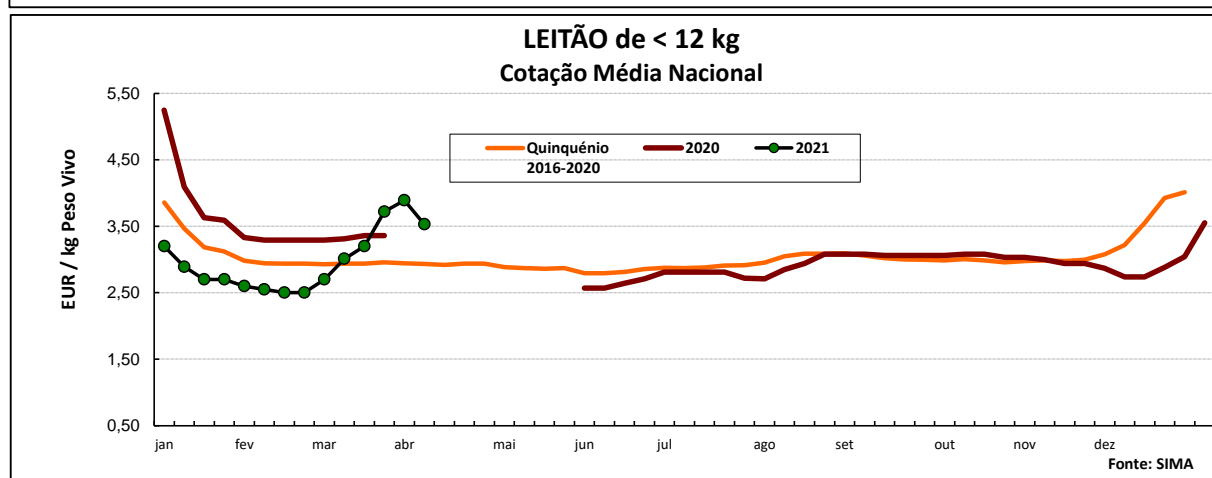
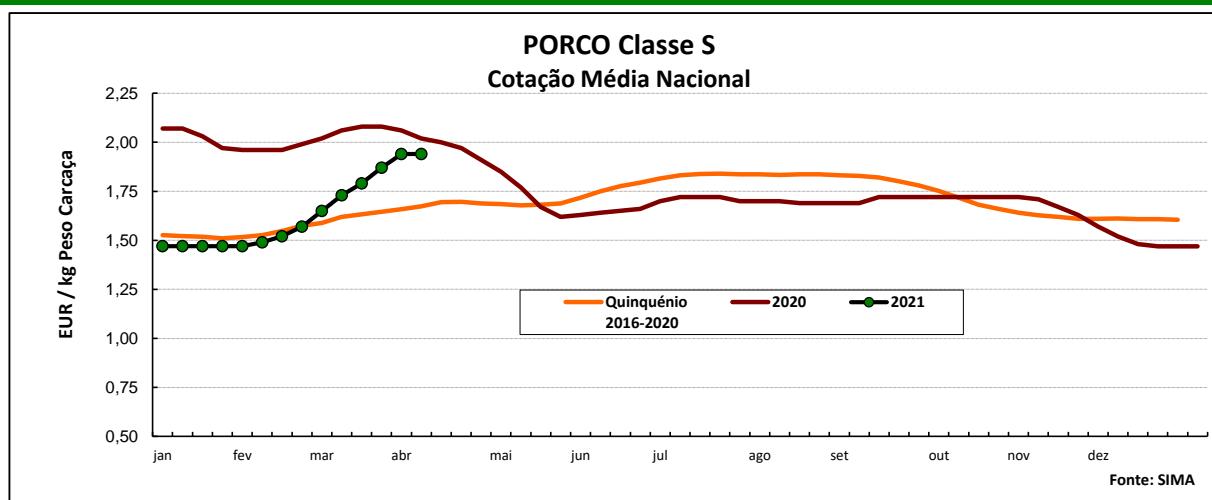

COTAÇÕES MÉDIAS NACIONAIS - MENSAIS

| Produto | Unidade de Comercialização | Estádio de Comercialização | março 2021 | Variação Percentual | | |
|-----------------------------|----------------------------|----------------------------|-------------|---------------------|------------|----------------------------|
| | | | | fevereiro 2021 | março 2020 | março Quinquénio 2016-2020 |
| Porco classe E (57%) | EUR / kg P.C. | Entrada Matadouro | 1,75 | 17,4 | -14,6 | 7,4 |
| Porco classe S | EUR / kg P.C. | Entrada Matadouro | 1,76 | 16,4 | -15,0 | 7,7 |
| Leitão até 12 kg | EUR / kg P.V. | Saída Produção | 3,16 | 24,4 | -5,6 | 6,7 |
| Leitão 19 a 25 kg | EUR / kg P.V. | Saída Produção | 3,02 | 66,5 | -4,7 | 33,9 |

Nota: kg P.C. - kg de peso carcaça; kg P.V. - kg de peso vivo

Suínos

Cotações em Mercados / Bolsas UE

1. ESPANHA

1.1. LÉRIDA - BOLSA

| | | Cotação em EUR | | | | Variação (%) Sem. Ant. |
|----------------------------------|-----------|----------------|------------|---------------------|------------|---------------------------|
| | | 01/04/2021 | 08/04/2021 | 01/04/2021 | 08/04/2021 | |
| Porco Acabado de Lérida "Normal" | kg P.Vivo | 1,460 | 1,460 | 1,921 | 1,921 | 0,0 |
| | Unidade | 69,00 | 69,00 | <i>kg P.Carçaça</i> | | 0,0 |

1.2. BINEFAR - BOLSA

| | | Cotação em EUR | | | | Variação (%) Sem. Ant. |
|----------------|----------------|----------------|------------|---------------------|------------|---------------------------|
| | | 31/03/2021 | 07/04/2021 | 31/03/2021 | 07/04/2021 | |
| Porco "Normal" | kg P.Vivo | 1,470 | 1,490 | 1,934 | 1,961 | 1,4 |
| | Unidade (Mín.) | 87,00 | 84,00 | <i>kg P.Carçaça</i> | | -3,4 |

2. FRANÇA - BREITANHA

| | | Cotação em EUR | | Variação Sem Ant. (Cêntimos/Kg) | Variação (%) Sem. Ant. |
|----------------------------|--------------|----------------|------------|---------------------------------------|---------------------------|
| | | 01/04/2021 | 08/04/2021 | | |
| Porco 56 TMP * (80-102 kg) | kg P.Carçaça | 1,364 | 1,397 | 3,3 | 2,4 |
| Porco de reforma | kg P.Carçaça | 0,935 | 0,949 | 1,4 | 1,5 |

* Taxa de músculo das peças

3. DINAMARCA

| | | Cotação em DKK | | Cotação em EUR | | Variação (%) Sem. Ant. |
|---------------------------------|--------------|----------------|-------------|----------------|-------------|---------------------------|
| | | sem 14/2021 | sem 15/2021 | sem 14/2021 | sem 15/2021 | |
| Porco 61 % carne - 72,0-96,9 kg | kg P.Carçaça | 10,50 | 10,50 | 1,411 | 1,412 | 0,0 |

4. PAÍSES BAIXOS - BOLSA

| | | Cotação em EUR | | Variação Sem Ant. (Cêntimos/Kg) | Variação (%) Sem. Ant. |
|------------------|--------------|----------------|-------------|---------------------------------------|---------------------------|
| | | sem 13/2021 | sem 14/2021 | | |
| Porco 56 % carne | kg P.Carçaça | 1,54 | 1,54 | 0,0 | 0,0 |
| Leitão | Unidade | 52,50 | 52,50 | - | 0,0 |

5. ALEMANHA

| | | Cotação em EUR | | Variação Sem Ant. (Cêntimos/Kg) | Variação (%) Sem. Ant. |
|------------------|--------------|----------------|------------|---------------------------------------|---------------------------|
| | | 24/03/2021 | 07/04/2021 | | |
| Porco 56 % carne | kg P.Carçaça | 1,500 | 1,500 | 0,0 | 0,0 |

6. PORTUGAL - BOLSA DO PORCO (MONTIJO)

| | | Variação em EUR | |
|---|--------------|-----------------|--------------|
| | | 25/03/2021 | 08/04/2021 |
| Porco classe E - 57% de músculo (à entrada do matadouro) | kg P.Carçaça | 0,070 | 0,000 |

Nota: A partir da 1ª Sessão de 2017 a Bolsa do Porco passou a apresentar apenas a variação em relação à semana anterior

Não houve sessão no dia 01 de abril

Suínos

PREÇOS MÉDIOS DE MERCADO NA U.E.

PORCO CLASSE E (EUR / 100 kg Peso Carcaça)

| PAÍSES | SEMANA DE 29/03 a 04/04/2021 | SEMANA DE 22/03 a 28/03/2021 | VAR % S. ANT. |
|-----------------|---------------------------------|---------------------------------|------------------|
| Bélgica | 140,45 | 140,27 | 0,1 |
| Bulgária | 176,33 | 175,90 | 0,2 |
| República Checa | 139,40 | 138,51 | 0,6 |
| Dinamarca | 155,30 | 153,58 | 1,1 |
| Alemanha | 155,71 | 155,82 | -0,1 |
| Estónia | 146,30 | 141,98 | 3,0 |
| Irlanda | | 175,11 | |
| Grécia | 177,97 | 171,31 | 3,9 |
| Espanha | 147,00 | 146,00 | 0,7 |
| França | 147,40 | 146,81 | 0,4 |
| Croácia | 159,12 | 155,27 | 2,5 |
| Chipre | 171,22 | 171,74 | -0,3 |
| Letónia | 168,11 | 168,29 | -0,1 |
| Lituânia | 158,64 | 159,98 | -0,8 |
| Luxemburgo | 152,40 | 152,17 | 0,2 |
| Hungria | 154,94 | 154,84 | 0,1 |
| Países Baixos | 148,32 | 148,40 | -0,1 |
| Áustria | 168,10 | 166,90 | 0,7 |
| Polónia | 149,93 | 151,94 | -1,3 |
| Portugal | 193,00 | 187,00 | 3,2 |
| Romenia | 148,57 | 148,92 | -0,2 |
| Eslovénia | 169,91 | 170,58 | -0,4 |
| Eslováquia | 150,73 | 150,77 | 0,0 |
| Finlândia | 158,50 | 158,66 | -0,1 |
| Suécia | 194,90 | 196,29 | -0,7 |
| U.E. | 156,60 | 155,99 | 0,4 |

Nota:

As carcaças dos suínos são divididas em classes de acordo com o teor estimado de carne magra em percentagem de peso da carcaça:

Classe S - 60 % ou mais

Classe E - 55 % ou mais

Preços de Mercado do Porco classe E na UE

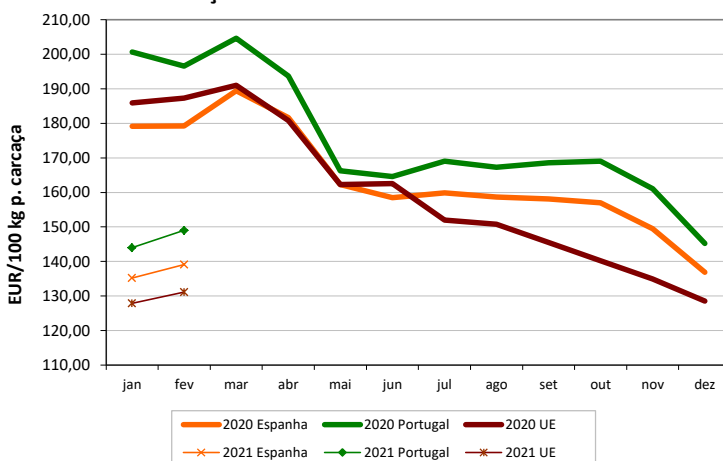

PORCO CLASSE S (EUR / 100 kg Peso Carcaça)

| | | | |
|-----------------|---------------|---------------|------------|
| Bélgica | 150,39 | 150,12 | 0,2 |
| República Checa | 143,20 | 142,75 | 0,3 |
| Dinamarca | 162,29 | 161,24 | 0,7 |
| Alemanha | 158,97 | 158,80 | 0,1 |
| Estónia | 150,77 | 147,91 | 1,9 |
| Irlanda | | 175,11 | |
| Grécia | 186,25 | 179,63 | 3,7 |
| Espanha | 156,00 | 154,00 | 1,3 |
| França | 144,76 | 141,79 | 2,1 |
| Croácia | 160,04 | 156,14 | 2,5 |
| Letónia | 163,10 | 162,73 | 0,2 |
| Lituânia | 162,81 | 162,62 | 0,1 |
| Luxemburgo | 159,28 | 158,87 | 0,3 |
| Hungria | 157,08 | 157,13 | 0,0 |
| Países Baixos | 149,46 | 149,54 | -0,1 |
| Áustria | 178,93 | 178,14 | 0,4 |
| Polónia | 151,62 | 153,84 | -1,4 |
| Portugal | 194,00 | 187,00 | 3,7 |
| Romenia | 147,86 | 149,82 | -1,3 |
| Eslovénia | 184,83 | 184,90 | 0,0 |
| Eslováquia | 151,27 | 151,72 | -0,3 |
| Finlândia | 164,51 | 164,15 | 0,2 |
| Suécia | 197,25 | 198,84 | -0,8 |
| U.E. | 165,96 | 163,75 | 1,4 |

Preços de Mercado do Porco classe S na UE

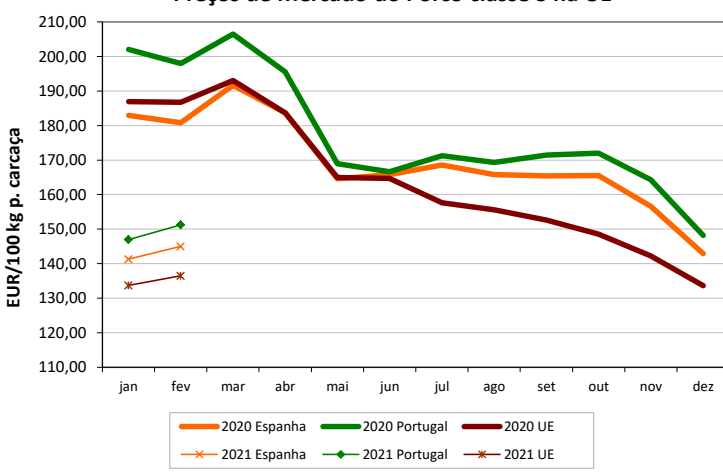

LEITÕES de cerca de 25 kg (EUR / Unidade)

| | | | |
|-----------------|--------------|--------------|------------|
| Bélgica | 60,75 | 60,75 | 0,0 |
| República Checa | | | |
| Dinamarca | 58,49 | 58,50 | 0,0 |
| Alemanha | 56,80 | 56,90 | -0,2 |
| Estónia | 43,46 | 44,57 | -2,5 |
| Espanha | 75,30 | 74,32 | 1,3 |
| França | 39,75 | 39,25 | 1,3 |
| Croácia | 43,03 | 43,01 | 0,0 |
| Itália | 85,60 | 85,60 | 0,0 |
| Letónia | 50,31 | 52,80 | |
| Hungria | | | |
| Países Baixos | 48,00 | 48,00 | 0,0 |
| Polónia | | | |
| Portugal | 72,60 | 72,60 | 0,0 |
| Eslováquia | | | |
| Finlândia | 38,19 | 39,16 | -2,5 |
| Suécia | 81,73 | 81,62 | 0,1 |
| U.E. | 59,18 | 58,74 | 0,7 |

Preços de Mercado dos Leitões de 25 kg na UE

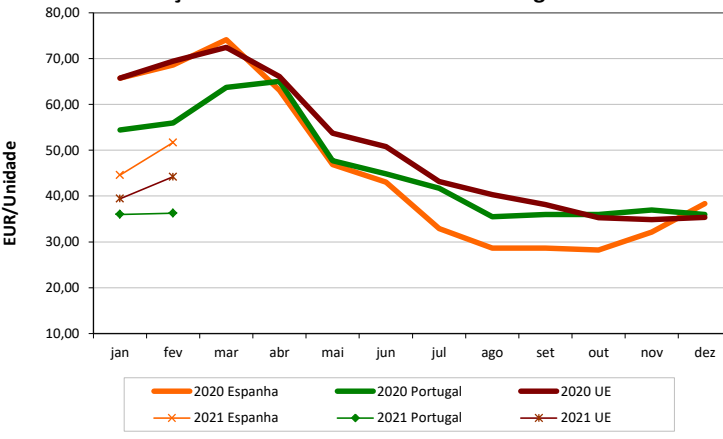

Suíños

ÍNDICE DE PREÇOS DE PRODUTOS AGRÍCOLAS NO PRODUTOR (Base 2015)

(Continente)

| | fevereiro | janeiro | fevereiro | Var. % | Var. % |
|---------------|-----------|---------|-----------|----------|--------------|
| | 2021 | 2021 | 2020 | Mês ant. | Mês ano ant. |
| Suíños | 98,74 | 96,41 | 132,06 | 2,4 | -25,2 |

FONTE: INE

ABATES APROVADOS PARA CONSUMO - janeiro

(Portugal)

| | Cabeças | | tonelada | | Var. Cabeças (%) | Var. tonelada (%) |
|--------------------------|---------|---------|----------|--------|------------------|-------------------|
| | 2021 | 2020 | 2021 | 2020 | Acum.ano ant. | Acum.ano ant. |
| Leitões | 54 620 | 80 391 | 386 | 563 | -32,1 | -31,5 |
| Porcos de Engorda | 338 785 | 357 811 | 28 914 | 30 521 | -5,3 | -5,3 |
| Reprodutores | 2 637 | 3 719 | 419 | 594 | -29,1 | -29,6 |
| TOTAL | 396 042 | 441 921 | 29 719 | 31 678 | -10,4 | -6,2 |

FONTE: INE (dados provisórios)

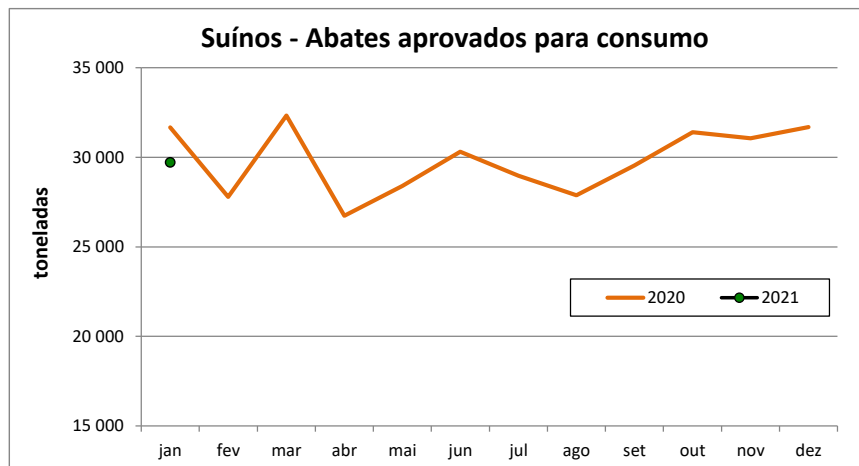

Suíños

COMÉRCIO INTERNACIONAL - janeiro

Cabeças

| | ENTRADAS | | SAÍDAS | | Var. % ENTRADAS 21/20 | Var. % SAÍDAS 21/20 |
|-----------------------|---------------|---------------|---------------|---------------|--------------------------|------------------------|
| | 2021 | 2020 | 2021 | 2020 | | |
| Outros Suínos Vivos | 76 603 | 99 521 | 32 911 | 26 593 | -23,0 | 23,8 |
| Suíños Rep. Raça Pura | | 43 | 335 | 836 | -100,0 | -59,9 |
| TOTAL | 76 603 | 99 564 | 33 246 | 27 429 | -23,1 | 21,2 |

tonelada

| | | | | | | |
|-----------------------|-----------------|-----------------|----------------|----------------|--------------|-------------|
| Carne Congelada | 1 677,6 | 2 030,8 | 3 539,1 | 2 219,3 | -17,4 | 59,5 |
| Carne Fresca/Refrig. | 5 361,4 | 6 111,8 | 568,2 | 1 270,9 | -12,3 | -55,3 |
| Outros Suínos Vivos | 7 510,5 | 9 085,4 | 2 463,4 | 1 916,5 | -17,3 | 28,5 |
| Suíños Rep. Raça Pura | | 4,7 | 40,5 | 109,4 | -100,0 | -62,9 |
| Miudezas | 124,5 | 169,4 | 1 004,8 | 1 224,9 | -26,5 | -18,0 |
| TOTAL | 14 674,0 | 17 402,1 | 7 616,0 | 6 741,0 | -15,7 | 13,0 |

1000 EUR

| | | | | | | |
|-----------------------|-----------------|-----------------|-----------------|-----------------|--------------|-------------|
| Carne Congelada | 4 100,7 | 5 721,8 | 7 556,1 | 6 335,7 | -28,3 | 19,3 |
| Carne Fresca/Refrig. | 15 575,9 | 19 447,4 | 1 552,7 | 3 203,5 | -19,9 | -51,5 |
| Outros Suínos Vivos | 9 226,4 | 13 586,1 | 3 850,6 | 3 944,8 | -32,1 | -2,4 |
| Suíños Rep. Raça Pura | | 23,4 | 46,9 | 119,8 | -100,0 | -60,9 |
| Miudezas | 293,8 | 357,0 | 659,5 | 628,0 | -17,7 | 5,0 |
| TOTAL | 29 196,8 | 39 135,7 | 13 665,8 | 14 231,8 | -25,4 | -4,0 |

Nota: estão incluídos os animais vivos e a carne das espécies suínas domésticas e não domésticas (por exemplo os javalis)

FONTE: INE (dados preliminares)

Para consulta de preços de produtos agrícolas consultar o site:
www.gpp.pt/index.php/sima/sima-2018
 O SIMA no Facebook - <http://www.facebook.com/SIMA.Portugal>

Coordenação Central

Gabinete de Planeamento, Políticas e Administração Geral
 Direção de Serviços de Estatística
 Divisão de Estatística
 SISTEMA DE INFORMAÇÃO DE MERCADOS AGRÍCOLAS
 Praça do Comércio
 1149-010 LISBOA

Tel: 213 234 600

Fax: 213 234 603

E-mail: sima@gpp.pt

O conhecimento do mercado é a chave do sucesso!

O  disponibiliza informação essencial para os empresários agrícolas e outros agentes tomarem as melhores decisões

